

**CONSEIL DÉPARTEMENTAL DE LA SOMME**  
**ARCHIVES DÉPARTEMENTALES**

**Bureau des étrangers de la Préfecture de la Somme**  
**Fiches individuelles de rapatriés d'Algérie**  
**(1962-1973)**

---

**Répertoire numérique détaillé**

**278 W**

établi par  
Élise BOURGEOIS, conservatrice en chef du patrimoine, directrice adjointe

*Amiens, 2023*

# SOMMAIRE

---

## **Introduction**

*Présentation du versement* page 3

*Communicabilité* page 4

**Sources complémentaires** page 5

**Répertoire numérique détaillé** page 7

# INTRODUCTION

## Présentation du versement

Le versement 278 W a été effectué par le bureau des étrangers de la Préfecture de la Somme en date du 7 décembre 2023. Il contient 1224 fiches individuelles d'identité de rapatriés d'Algérie. Ce versement comprend 4 articles et représente 0,1 mètre linéaire.

## Les rapatriés

Les rapatriés sont des Français d'Algérie dont les ancêtres étaient des Européens originaires de France (certains issus d'Alsace-Moselle et installés en Algérie après l'annexion de 1871 à l'Allemagne), d'Espagne (dont les primo-arrivants venaient de Minorque), d'Italie, de Malte, de Suisse, etc. Ils englobent de même des Algériens d'origine non-européenne. Les autochtones, musulmans ou non, naturalisés Français par décret, ainsi que des juifs séfarades et berbères, naturalisés soit par le décret Crémieux de 1870, soit, s'agissant des rares juifs du Mzab, en 1961.

Les rapatriés d'Algérie bénéficient d'un statut spécifique institué par la loi dite « Boulin » du 26 décembre 1961 : ce statut diffère de celui des musulmans français d'Algérie « réfugiés » tels que les harkis.

Au total, entre 1962 et 1965, environ un million de Français d'Algérie arrivent en France. Seuls 400 000 rapatriés étaient initialement attendus, sur quatre années. Parmi ces rapatriés figurent 100 000 Juifs sur une population totale de 130 000 personnes.

Au 31 décembre 1961, 150 000 personnes avaient déjà quitté l'Algérie. Entre janvier et avril 1962, 70 000 personnes émigrent. Le mouvement s'accélère les deux mois suivants : 80 000 personnes en mai, plus de 300 000 en juin. Il se poursuit après l'indépendance : 60 000 personnes en juillet, 40 000 en août, 70 000 de septembre à décembre 1962.

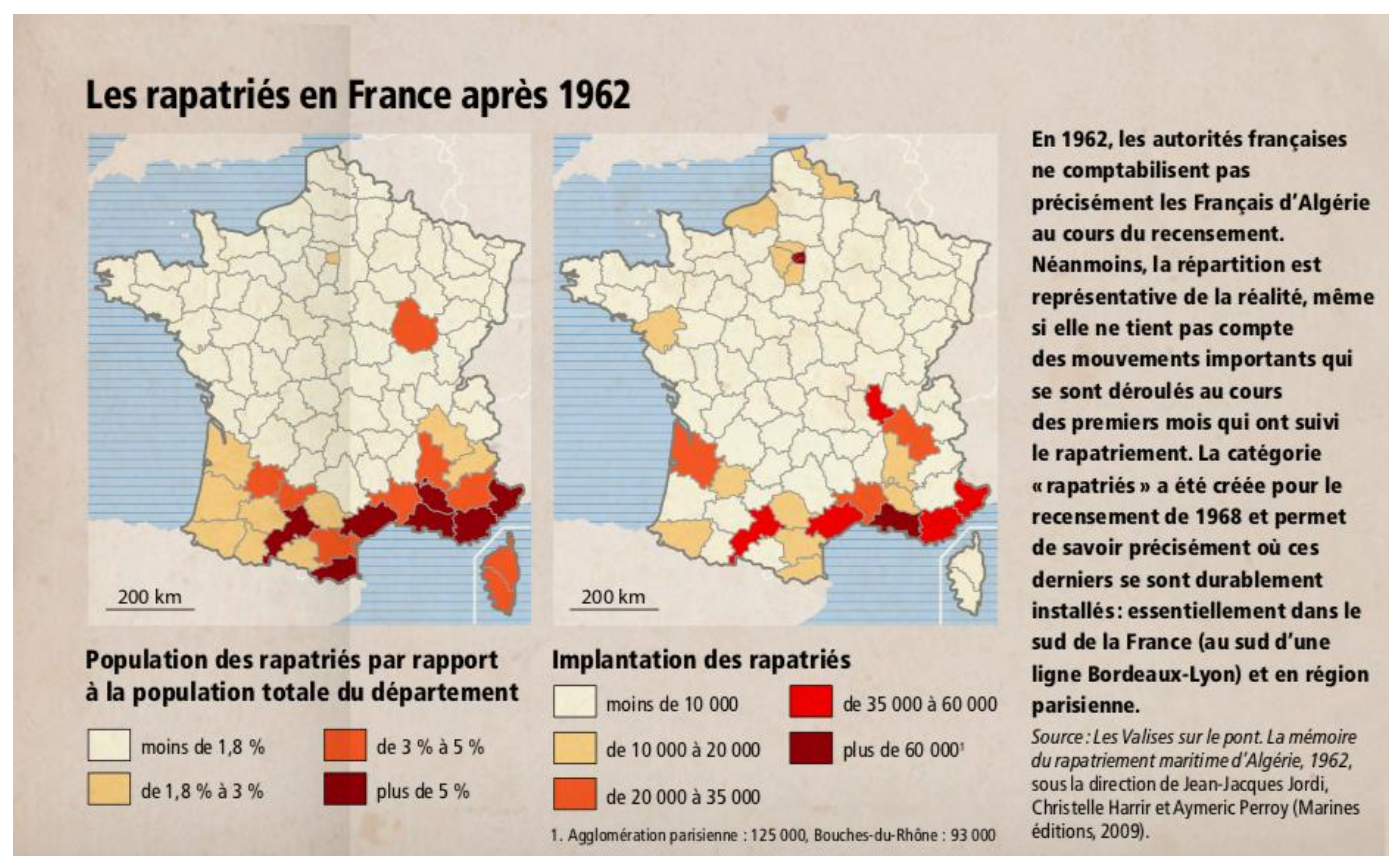

Fin 1962, il reste environ 200 000 pieds-noirs en Algérie, qui gardent l'espoir de continuer à y vivre. Les accords d'Évian prévoyaient en effet que pendant une période transitoire de trois ans, ils bénéficieraient de plein droit des droits civiques algériens, à l'issue de laquelle ils auraient eu la possibilité d'opter pour

la nationalité algérienne. Toutefois, l'absence de reconnaissance de leur communauté et les mesures de nationalisations des exploitations agricoles sans indemnité prises en 1963 par le gouvernement algérien conduisent encore 100 000 d'entre eux à quitter l'Algérie en 1963 et 1964. Par ailleurs, la confiscation des biens qualifiés de « vacants » par le gouvernement algérien empêche de fait tout retour possible des rapatriés en Algérie.

### **Intérêt historique de versement**

Les fiches individuelles contiennent des renseignements d'état civil, plus ou moins complets : date et lieu de naissance, ascendants, descendants et lieu de résidence. Les fiches des personnes sans nom patronymique (SNP) sont classées à la lettre S.

Ces fiches viennent compléter des autres sources relatives aux rapatriés aux Archives de la Somme.

### **Communicabilité**

Il convient de rappeler qu'au terme du Code du Patrimoine, les archives publiques sont communicables de plein droit.

**La communicabilité des documents de ce versement est portée à 50 ans. Le versement est immédiatement communicable dans son intégralité.**

# SOURCES COMPLÉMENTAIRES

---

## Bibliographie

MAILLARD Alain. Histoire et mémoires des immigrations en région Picardie. - Amiens : UPJV, 2007. [4°2822] => liste des cotes susceptibles d'intéresser le lecteur sur le sujet pp. 274-336

## Sources archivistiques

### Archives nationales

Sources de l'histoire commune de la France et de l'Algérie :  
<https://francearchives.gouv.fr/fr/section/777517422>

### Archives départementales de la Somme

Archives contemporaines, série W

Sur les rapatriés

Des versements complets ou des cotes précises peuvent être consultés :

- 128W : fonds de la préfecture, Assistance aux Français rapatriés d'Algérie, Tunisie et Maroc. Notamment la cote 128W51 rassemblant les dossiers familiaux et individuels de rapatriés.
- 1090W émanant du service aux rapatriés du Cabinet de la Préfecture.
- 1392W émanant du Cabinet du Préfet.  
1392W 1-21 : Indemnisation des rapatriés, 1972 - 1993. 1392W22-24 : Remise et aménagement des prêts aux rapatriés, 1982 - 1985
- Le versement 980W : bureau des Finances de la Préfecture : registres comptables en lien avec le service des rapatriés. Cf. tout particulièrement consulter les cotes 980W81, 83, 95, 97-99.
- 62W34-38 donnent les dossiers individuels des rapatriés.
- 21 W. Seconde Guerre mondiale, après-guerre et reconstruction, guerre d'Algérie. 1940-1975
  - 21W15-37 pour la guerre d'Algérie et 21W81-94 pour les anciens combattants.
  - 21W34 : programme de relogement des familles vers le lieu-dit "La Briqueterie" à Amiens" contenant 2 états nominatifs (composition de la famille, noms et dates de naissances, lieux de travail) concernant les familles ex-harkis à loger à Doullens et à Amiens.
  - 21W29 : logement des harkis.
  - 21W244-277 : interventions auprès du préfet : dossiers individuels

## Répertoire numérique détaillé

278 W1	Fiches individuelles : [admises]	1962 - 1973
278 W 2	Fiches individuelles : rejets	1962 - 1973
278 W 3	Fiches individuelles : ajournés	1962 - 1973
278 W 4	Fiches individuelles : libération des biens d'allégeance	1962 - 1973

**La liste complète des personnes mentionnées est dans l'annexe ci-après insérée.**

## ANNEXE

278 W 1	[ADMIS]	
	ABADSA, Madji, 12 rue Gaudissart, Amiens	Présumée en 1937
	ABBED, Mohamed, Amiens Citadelle	20/12/1934
	ABBES, Belgacem, 3 Pont d'Aval Amiens	1939
	ABBOU, Abdallah, Caserne Friant Amiens	19/01/1931
	ABBOU (née DEROUICHE), Fatma, 30 cité de Strasbourg Amiens	09/04/1934
	ABDALLAH, Abdelkader Hamidi, 61 Boulevard de Mury Amiens	15/05/1896
	ABDALLAH, Miloud, Caserne Friant Amiens	02/06/1941
	ABDELHAK, Mohamed, 1 Chemin des Vignes Amiens	03/12/1948
	ABDELKADER, Abdelkader, Caserne Friant Amiens	28/04/1943
	ABDELKRIM, Akli, Rue du Docteur Dumeige, Poix-de-Picardie	28/05/1934
	ABDELKRIM, Ali, Rue du Docteur Dumeige, Poix-de-Picardie	1894
	ABDELKRIM, Amar, Rue du Docteur Dumeige, Poix-de-Picardie	23/03/1930
	ABDELKRIM, Amar, Rue du Docteur Dumeige, Poix-de-Picardie	02/11/1938
	ABDELKRIM (née DJAFER), Dahbia, Rue du Docteur Dumeige, Poix-de-Picardie	06/08/1936
	ABDELKRIM (née HESSAS), Fatma, Rue du Docteur Dumeige, Poix-de-Picardie	04/12/1923
	ABDELKRIM (née DJELLA), Miassa bent Belcacem, Rue du Docteur Dumeige, Poix-de-Picardie	06/10/1911
	ABDELKRIM, Mohamed ben Akli, Rue du Docteur Dumeige, Poix-de-Picardie	03/10/1905
	ABDELKRIM, Mohamed, Poix-de-Picardie	16/05/1947
	ABDELKRIM (née IDRIS), Yamina bent Mohammed, Rue du Docteur Dumeige, Poix-de-Picardie	24/09/1910
	ABDELLAOUI, Aïcha, Amiens Citadelle	29/12/1901
	ABDELLATIF, Abdellah, Rue du Docteur Dumeige, Poix-de-Picardie	23/02/1924
	ABDELLATIF, Abderrahmane, Château du Vert Bois, Poix-de-Picardie	21/03/1926
	ABDELLATIF, Bachir, Rue du Docteur Dumeige, Poix-de-Picardie	17/05/1938
	ABDELLATIF, Brahim, Rue du Docteur Dumeige, Poix-de-Picardie	03/05/1926
	ABDELLATIF (née NAFA), Fatma Zohra, Rue du Docteur Dumeige, Poix-de-Picardie	03/09/1932
	ABDELLATIF (née ABDELMOULA), Fatma bent Mohammed, Rue du Docteur Dumeige, Poix-de-Picardie	21/12/1898
	ABDELLATIF (née NAFA), Louisa, Rue du Docteur Dumeige, Poix-de-Picardie	06/11/1929
	ABDELLATIF, Mohammed Saïd, Rue du Docteur Dumeige, Poix-de-Picardie	29/08/1918
	ABDELLATIF (née NESNAS), Smina, Rue du Docteur Dumeige, Poix-de-Picardie	10/05/1923
	ABDELLATIF (née BELKADI), Zoubida, Rue du Docteur Dumeige, Poix-de-Picardie	26/09/1937

ABDELMALEK, Cherif ben Ahmed, Rue du Docteur Dumeige, Poix-de-Picardie	18/08/1942
ABDELMALEK (née ABDELLATIF), Fatma bent Cherif, Rue du Docteur Dumeige, Poix-de-Picardie	15/10/1905
ABDESMED, Ahmed, Amiens Citadelle	Présumé en 1936
ABDESMED (née ABDESMED), Houria, Amiens Citadelle	24/03/1937
ABDI (née FELLAH), Aldjia, Doullens Citadelle	Présumé en 1940
ABDI, Ammar, Doullens Citadelle	03/12/1934
ABDI (née HAFFAD), Fatma, Doullens Citadelle	02/10/1942
ABID, Mosbah, Amiens Citadelle	11/03/1934
ABID (née BELGHAZI), Yamina, 4 rue Jean Racine Amiens	16/08/1931
ACHEK, Abdelkader, 6 rue Frédéric Petit Amiens	13/09/1935
ACHIT, Mohamed, Caserne Friant Amiens	16/12/1942
ACILI, Mohamed, Caserne Friant Amiens	23/08/1939
ADAOURI, Bouderbala, 2 rue Jean Jaurès Amiens	24/05/1933
ADID, Boudjerna, Amiens Citadelle	05/05/1942
ADJROUD, Saïd, Doullens Citadelle	14/11/1932
ADJROUD (née HADHOUM), Yamina, Doullens Citadelle	17/11/1936
AFFROUN, Mohamed, Caserne Friant Amiens	21/02/1935
AFIR, Mansour, Doullens Citadelle	09/11/1941
AFIR (née LOUNIS), Ouerdia, Doullens Citadelle	Présumée en 1939
AGLALAZ (née SEMOUN), Ourdia, Doullens Citadelle	23/10/1943
AGLALAZ, Rabah, Doullens Citadelle	17/10/1935
AGUELALAZE, Areski ben Ali, Doullens Citadelle	02 ou 20/08/1941
AHNOUCHE, Mohand, Caserne Friant Amiens	18/04/1927
AHSSINE, Menouer, 43 rue d'Elbeuf Amiens	08/06/1914
AICHE, Belkacem, Caserne Friant Amiens	28/03/1930
AICHE, Mohamed, 21, rue Boucher Gouret, Doullens	02/10/1943
AÏCHE, Saïd, Caserne Friant Amiens	15/03/1935
AIDOUD, Boukehid, Caserne Friant Amiens	21/10/1940
AIMANI ou ATMANI, Abdelkader, Amiens Citadelle	02/10/1934
AISSANI, Ahmed, Amiens Citadelle	21/07/1939
AISSAOUI, Ali, Doullens Citadelle	30/01/1942
AISSAOUI, Amar, Doullens Citadelle	27/09/1895
AÏSSAOUI (née CHERGHI), Dahbia, Doullens Citadelle	14/10/1943
AISSAOUI (née AMIRI), Fatima, Doullens Citadelle	Présumée en 1944
AISSAOUI (née RABIA), Fatima, Doullens Citadelle	Présumée en 1905
AÏSSAOUI, Rabah, Doullens Citadelle	18/07/1938
AISSAT, Bachir, Longueau ou Amiens Citadelle	26 ou 27/12/1938



	AÏSSAT (née AHMED), Ouiza, 32 rue M. Boulanger, Longueau	Présumée en 1938
	AIT ABDALLAH, Aneur, Rue du Docteur Dumeige, Poix-de-Picardie	24/07/1942
	AITAOUDIA, Saïd, Amiens Citadelle	30/03/1931
	AITRAUDIA (née BELKAID), Yamina, Amiens Citadelle	Présumée en 1939
	AIT DJAFER, Ismaël, 5 Place Léon Debouverie, Amiens	01/03/1929
	AIT EL MOUHOUB, Mohamed, Doullens Citadelle	12/02/1933
	AÏT MOUHOUB, Mohamed Saïd, Doullens Citadelle	24/12/1907
	AIT MOUHOUB (née AIT MOUHOUB), Rahma, Doullens Citadelle	03/07/1909
	AIT MOUHOUB (née CHAUCHE), Yamina, Rue du Docteur Dumeige, Poix-de-Picardie	21/07/1942
	AIT OUARES, Amokrane, Bonnav	02/04/1921
	AKEB, Taieb, Amiens Citadelle	04/07/1932
	AKERMI, Mohamed ben Kaddour, Amiens Citadelle	29/12/1927
	AKIL, Belgacem, 32, cité de Strasbroug, Amiens	16/07/1944
	AKKACHE, Ammar, Quartier Friant Amiens	26/02/1942
	AKLOUCHE, Jean-Pierre, Doullens Citadelle	07/02/1939
	AKLOUCHE (née OUMSALEM), Ouerdia, Doullens Citadelle	11/11/1944
	ALAOUI, Mohamed, Nogent-sur-Oise	05/05/1935
	ALJOUANE (née KERTOUS), Derbia, Doullens Citadelle	15/05/1904
	ALJOUANE, Mohamed, Doullens Citadelle	20/08/1920
	ALLAL, Ahmed, Doullens Citadelle	Présumé en 1926
	ALLAOUI, Ali, Caserne Friant Amiens	Présumé en 1930
	ALLOU, Amar, Doullens Citadelle	13/08/1943
	ALLOU (née STAMBOULI), Djouher, 24 rue Bazin, Doullens	Présumée en 1911
	ALLOU, Moaradj, Caserne Friant Amiens	Présumé en 1938
	ALLOU, Slimane, Doullens Citadelle	10/06/1901
	ALOUANE, Brahim, Doullens Citadelle	26/01/1935
	ALOUANE (née FEKIR), Khedoudja, Doullens Citadelle	07/06/1929
	ALOUANE, Ramdane, Caserne Friant Amiens	02/02/1936
	AMARI, Lahouari, Doullens Citadelle	09/11/1941
	AMEUR, Mohamed, Caserne Friant Amiens	25/12/1938
	AMEUR, Mokrane, Rue du Docteur Dumeige, Poix-de-Picardie	01/08/1931
	AMEUR MESSAFAH, Abdelkader, Caserne Friant Amiens	22/02/1927
	AMEUR MESSAFAH (née DJIED), Hadima, 4 rue Ingres Amiens	Présumée en 1924
	AMIED, Mostepha, Caserne Friant Amiens	Présumé en 1939
	AMIRI (née HENDI), Fatima, Doullens Citadelle	16/10/1924
	AMIRI, Haddour, Doullens	01/06/1936
	AMIRI, Mohamed, Doullens Citadelle	07/12/1921
	AMMOURA (née MEDANI), Akdja, Doullens Citadelle	25/11/1940
	AMMOURA, Mahceddine, Doullens Citadelle	16/11/1938

	AMOUR, Embareck ben Tayeb, 147 Avenue Foy, Amiens	Présumé en 1940
	AMROUCHE, Ziane, Caserne Friant Amiens	09/05/1938
	AMROUNI, Amar, Doullens Citadelle	16/03/1931
	AMROUNI (née MELLIL), Fatma, Doullens Citadelle	20/04/1938
	AMZERT, Abdelkader ben Ahmed, Doullens Citadelle	24/08/1926
	AMZERT (née MEROUANE), Hamila, Doullens Citadelle	20/12/1931
	ANAYA, Benghalem, 3 Port d'Aval, Amiens	08/03/1936
	ANDASMAS, Ahmed, Doullens Citadelle	26/10/1935
	ANDASMAS (née ZIAN), Aïcha, Doullens Citadelle	29/01/1942
	ANDASMAS, Djilali, Doullens Citadelle	08/04/1937
	ANDASMAS (née EMKHALDI), Fatma, Doullens Citadelle	06/10/1915
	ANDASMAS (née OTSMANE), Fatma, Doullens Citadelle	14/03/1934
	ANDASMAS (née TEURKI), Fatma, Doullens Citadelle	27/11/1931
	ANDASMAS (née ZERROUKI), Doullens Citadelle	Présumée en 1911
	ANDASMAS, Mammam, Doullens Citadelle	20/09/1903
	ANDASMAS, Mohamed ben Abdelkader, Doullens Citadelle	07/10/1941
	ANDASMAS, Mohamed, Doullens Citadelle	25/11/1931
	ANDASMAS (née BOUNIHI), Yamina, Doullens Citadelle	07/02/1910
	ANDASMAS, Zohra bent Garbi, Doullens Citadelle	16/12/1943
	ANIGUID, Belkacem, Caserne Friant Amiens	Présumé en 1931
	ANNACER, Abdelkader, Doullens Citadelle	09/01/1936
	ANNACER (née HASSI), Mouna, Doullens Citadelle	19/07/1946
	AOMAR (née GUESSOUM), Mayoufa, Doullens Citadelle	08/05/1933
	AOMAR, Mohamed, Doullens Citadelle	Présumé en 1924
	AOUCHA (née LOUNAS), Djohar, Doullens Citadelle	20/08/1929
	AOUCHA, Rabah, Doullens Citadelle	05/08/1930
	AOUCHER, Areski ben Mohammed, Rue du Docteur Dumeige, Poix-de-Picardie	23/09/1936
	AOUNE, Aïssa, 3 Port d'Aval, Amiens	Présumé en 1939
	AOUNI (née YOUNSI), Dehbia, Doullens Citadelle	Présumée en 1943
	AOUNI, Rabah, Doullens Citadelle	16/12/1943
	ARABE-OUSSIF, Abdelkader, Amiens Citadelle	09/10/1931
	ARABEOUSSIF (née BENDIDA), Kheira, Amiens Citadelle	Présumée en 1941
	ARBAOUI, Abdelkader, Caserne Friant Amiens	09/05/1940
	ARBAOUI, Ahmed, Rue du Docteur Dumeige, Poix-de-Picardie	25/11/1914
	ARBI (née ARBI), Aïcha, Amiens Citadelle	05/01/1942
	ARBI, Mohamed, Amiens Citadelle	01/08/1939
	ARBI, Sahraoui, Cité de Strasbourg, Amiens	11/02/1942
	ARFOUNI, Rabah, 36 rue Frédéric Petit, Amiens	18/04/1930
	ARIB, Yagoub, Doullens	22/08/1938

	ARIBI (née AMMAD), Lalia, Amiens Citadelle	Présumée en 1923
	ARIOUAT, Djilali, Quartier Friant Amiens	09/02/1942
	ARZALAI, Alhoucine, Amiens Citadelle	17/09/1937
	ARZALAI, Kedidja, 16 cité de la Briqueterie, Amiens	06/02/1947
	ARZALAI (née HARTOLI), Yamina, Amiens Citadelle	Présumée en 1941
	ASSAL (née AYACHE), Kaltoum, Amiens Citadelle	24/04/1945
	ATHMANI, Abdelaker, Amiens Citadelle	05/10/1941
	ATOUB, Abdelkader, 17 rue Watteau, Amiens	25/10/1937
	ATTALAH, Mohamed, Caserne Friant Amiens	Présumé en 1938
	AYACHI, Mohammed Slimani, Caserne Friant Amiens	08/02/1941
	AZIBI, Bencherkli, 3 rue Marceau Boulanger, Longueau	01/08/1930
	AZIBI (née MACHALIKLI), Khira, 3 rue Marceau Boulanger, Longueau	20/05/1941
	AZZOUZ, Abdelhafid, Caserne Friant Amiens	30/03/1934
	BABACI, Ali, 13 rue Couperin, Amiens	16/08/1920
	BABOURI, Ali, /	01/07/1941
	BACHA (née BOUADOUB), Sadia, Doullens Citadelle	09/06/1938
	BACHIR, Mohamed, 16 rue du Valvret, Abbeville	25/11/1899
	BACHIR, Mohamed, Caserne Friant Amiens	02/06/1935
	BADI, Anter, Caserne Friant Amiens	19/11/1935
	BADJI, Allal, 28 cité Beudelocque, Amiens	18/03/1938
	BAHLIL, Mohamed, Rue de Créqui, Beauval	Présumé en 1918
	BAITECHE (née HAMIDAT), Aïcha, 4 rue Bocquet, Doullens	15/02/1939
	BAITECHE, Ali ben Mohamed, 9 Place Eugène Andrieu, Doullens	05/02/1933
	BAITECHE, Homar ben Mohamed, Doullens	05/02/1933
	BAITECHE (née KOUBAA), Houria bent Ahmed, Place Eugène Andrieu, Doullens	29/06/1942
	BAKEL, Ahmed, Amiens Citadelle	28/06/1931
	BAKEL, Fatma, 5 Place de la Neuville, Amiens	15/04/1947
	BAKEL (née BOUDAHMANI), Zohra, 2 Cité de Strasbourg, Amiens	Présumée en 1930
	BAZI, Bouzid, Muille-Villette	06/05/1934
	BAZI (née GUETARNI), Yamina, Muille-Villette	21/12/1942
	BECHAREF, Berrezoug, Caserne Friant Amiens	25/04/1936
	BEDERINA, Saïd, Caserne Friant Amiens	07/01/1940
	BEDRI, Djelloul, 17 cité de Strasbourg, Amiens	29/01/1930
	BEDRI (née TAKOUCHE), Fatma, 17 cité de Strasbourg, Amiens	Présumée en 1935
	BEDROUNI, Abdallah, 8 rue Marceau Boulanger, Longueau	20/02/1908
	BEDROUNI, Abdelkader, 20 cité de l'Avre, Longueau	25/10/1926
	BDEROUNI, Ahmed, Caserne Friant Amiens	21/12/1931
	BEDROUNI, Abdelkader, Amiens Citadelle	25/08/1940
	BEDROUNI, Bachir, Amiens Citadelle	27/09/1942

	BEDROUNI (née MEHDI), Fatma, 8 cité de l'Avre, Longueau	Présumée en 1911
	BEDROUNI (née OTSMANE), Fatma, Amiens Citadelle	03/01/1934
	BEDROUNI (née FATAH), Kheira, 24 cité de Strasbourg, Amiens	08/10/1943
	BEDROUNI (née ANDASMAS), Lallia, 3 cité de Strasbourg, Amiens	10/06/1939
	BEDROUNI, Mohamed, Amiens Citadelle	25/08/1940
	BEKAKCHA, Mohamed ben Kadoum, Doullens Citadelle	23/08/1931
	BEKACHA (née MAHALIL), Fatma, Doullens Citadelle	28/03/1948
	BEKAKCHA (née TRAICHE), Bakta bent Maamar, Doullens Citadelle	Présumée en 1936
	BEKAOUI, Bachir, Hôtel Bellevue Amiens	25/04/1933
	BEKIRI (née BENBARKAT), Kheira, Amiens Citadelle	Présumée en 1930
	BEKIRI, Larbi Ould Mohammed, Amiens Citadelle	30/03/1939
	BEKIRI, Moulay ben Mohamed, Amiens Citadelle	Présumé en 1921
	BEKKEDA, Mohamed, Caserne Friant Amiens	30/10/1935
	BEKOUASSA, M'Hamed, 29 cité de l'Avre, Longueau	Présumé en 1935
	BEKOUASSA (née ZIAN), Yamina, Amiens Citadelle	05/12/1942
	BELABACI, Abdelkader, Rue Notre Dame, Poix-de-Picardie	Présumé en 1928
	BELAHCENE, Miloud, Amiens Citadelle	Présumé en 1937
	BELAHCENE (née MOULKAR), Ouazza, Doullens Citadelle	Présume en 1940
	BELAIDI, Ahmed, Caserne Friant Amiens	01/12/1942
	BELAIFA, Abdelkader, 38 rue Frédéric Petit Amiens	04/02/1944
	BELAIFA, Saïd, Caserne Friant Amiens	08/03/1935
	BELARBI, Bougraraa, 14, rue Ingres, Amiens	01/11/1933
	BELFETNI, Mohamed Salah, Caserne Friant Amiens	03/04/1940
	BELGHAOUTI, Mohamed ben Maddour, Caserne Friant Amiens	23/03/1917
	BELHACHEMIA, Abdelkader, 17 rue des Rinchevaux, Amiens	18/05/1939
	BELHACHEMI (née HACHACHE), Khorïa, 71 rue du Soleil Levant, Abbeville	30/01/1933
	BELHACHEMI, Mohammed, Amiens Citadelle	16/03/1941
	BELHADI, Abderrahmane, Doullens Citadelle	25/10/1940
	BELHADI, Ahmed, Doullens Citadelle	04/03/1903
	BELHADI (née KHOUALED), Embarka, Doullens Citadelle	Présumée en 1925
	BELHADI (née KOURHI), Kheira, Doullens Citadelle	11/08/1941
	BELHADJ, François Mohamed Cherif, 248, rue de Cottenchy, Amiens	21/01/1931
	BELHADJ, Mohamed, rue Chabanne, Citée militaire Amiens	Présumé en 1926
	BELHADJ, Yahia, Amiens Citadelle	08/07/1939
	BELHADJ (née SOUNA), Zohra, Amiens Citadelle	24/09/1942

	BELHAOUARI, Mohamed, Caserne Friant Amiens	Présumé en 1938
	BELHAY, Sahraoui, 28, cité Baudelocque, Amiens	Présumé 1942
	BELHKIER, Aïssat, Caserne Friant Amiens	Présumé en 1943
	BELHOUS, Mohamed, Caserne Friant Amiens	07/07/1934
	BELKADI, Abdelhamid, Poix-de-Picardie	10/08/1941
	BELKADI, Abdennour, Poix-de-Picardie	06/01/1910
	BELKADI, Ali, Poix-de-Picardie	18/09/1937
	BELKADI, Attmane, Poix-de-Picardie	16/07/1943
	BELKADI (née ABBOU), Fatma Zohra, Poix-de-Picardie	03/09/1942
	BELKADI, M'Hamed, Poix-de-Picardie	07/08/1939
	BELKADI, Mohammed, Poix-de-Picardie	18/06/1935
	BELKADI, Mohamed Cherif, Poix-de-Picardie	18/02/1899
	BELKADI, Zouhami ben Saïd, Poix-de-Picardie	Présumée en 1909
	BELKADI (née MADJOUR), Zahira, Poix-de-Picardie	23/09/1920
	BELKEBICHE, Belkacem, Caserne Friant Amiens	Présumé en 1928
	BELKIR, Mohamed, Doullens Citadelle	24/07/1929
	BELKIR (née SAÏM), Marna, Doullens Citadelle	Présumée en 1925
	BELLABAS, Mohamed, Doullens Citadelle	23/03/1923
	BELLABAS (née KOLAÏ), Kheira, Doullens Citadelle	01/12/1928
	BELLAGHMA, Mohammed, Caserne Friant Amiens	15/04/1933
	BELLAHSENE, Yahia, Doullens Citadelle	01/05/1920
	BELLAHSENE (née MENECEUR), Alidja, Doullens Citadelle	Présumée en 1935
	BELLALEM, Arezki, Doullens Citadelle	23/09/1938
	BELLALEM (née BELALEM), Danielle, Doullens Citadelle	08/09/1945
	BELLOULO, Abdelkrim, 16 rue du 14 juillet Corbie	20/11/1940
	BELLOUNDA, Belkacem, 30 rue Blin de Bourbon, Amiens	01/04/1939
	BELMILI, Rabah, Caserne Friant Amiens	03/02/1944
	BELMOKHTAR, Mokhtar, 3 cité de l'Avre, Longueau	Présumé en 1941
	BELMOKHTAR (née AZIZI), Halima, Amiens Citadelle	Présumée en 1909
	BELMOKHTAR, Mohamed, Amiens Citadelle	Présumée en 1939
	BELMOKHTAR, Mohamed, 3 cité de l'Avre, Longueau	04/01/1944
	BELMOKHTAR (née BAHOUT), Yamina, 3 cité de l'Avre, Longueau	Présumée en 1943
	BEN ABDESSELAM, Abdelkader, Caserne Friant Amiens	Présumé en 1930
	BENADJI, Mebarek, Caserne Friant Amiens	Présumé en 1936
	BENAFGHOUL, Ali, Amiens	01/02/1914

	BENAHMED, Miloud, Caserne Friant Amiens	30/04/1938
	BEN ALI, Mostefa, Languuevoisin	15/06/1940
	BEN AMAR, Bouzekri, Doullens Citadelle	03/08/1927
	BENAMAR (née HAMADI), Kheira, Doullens Citadelle	Présumée en 1940
	BENAMARA, Larbi, Caserne Friant Amiens	Présumé en 1936
	BENAMEUR, Cherif, Caserne Friant Amiens	07/11/1942
	BENAMMAR, Mohammed, Doullens Citadelle	14/12/1928
	BENAMMAR (née RESIGA), Kheira, Doullens Citadelle	Présumée en 1912
	BENAMMAR (née HENNOUDI), Yamina, Doullens Citadelle	08/11/1942
	BENAOUDA, Abdelkader, Maisnières-en-Vimeu	09/05/1936
	BENAOUDA, Mahmoud, Caserne Friant Amiens	27/08/1938
	BENAOUI, Tayeb, Rue Louise Michel, Friville-Escarbotin	Présumé en 1910 ou 1913
	BENASLA, Lakhtar, Caserne Friant Amiens	29/01/1935
	BENAYOUN, Messaoud Prosper, 9 rue Mozart, Amiens	15/11/1930
	BENDIF, Kada, Caserne Friant Amiens	Présumé en 1931
	BENDJEDIA, Abdelmalek, Doullens Citadelle	Présumé en 1930
	BENDJEDIA (née CHEN), Zohra, Doullens Citadelle	Présumée en 1935
	BENHADI, Belkacem, Caserne Friant Amiens	28/11/1933
	BENHAMIDA, Meregueb, Amiens Citadelle	Présumé en 1937
	BENHENDA (née KENAOUCHE), Dzaouia bent Amar, Doullens Citadelle	06/02/1944
	BENHENDA, Saïd, Doullens Citadelle	18/09/1931
	BENHENNI (née BOUAFIA), Fatma, Amiens Citadelle	05/04/1945
	BENHENNI, Yahia, Amiens Citadelle	22/04/1937
	BENHORMA, Tourmi ben Ali, Amiens Citadelle	Présumé en 1926
	BENKAHLA, Djelloul, Amiens	Présumé en 1937
	BENKEIRA, Benyoucef, Caserne Friant Amiens	30/06/1934
	BENKEMOUN, Saada, Fouilloy	19/04/1883
	BENKERFALLAH, Mohamed Séghir, Etefay	08/09/1903
	BENKHEDIM, Mohamed dit Laabidi, Caserne Friant Amiens	Présumé en 1937
	BENLAKHDAR, Bouzid, 59, rue Milton, Amiens	18/06/1939
	BEN MAÏZA, Ali ben Abdelkader, Doullens Citadelle	10/07/1929
	BENMAÏZA (née ABBAS), Kreira, Doullens Citadelle	07/01/1935
	BENMERAH, Mohamed, Caserne Friant Amiens	01/03/1939
	BEN MESSAOUD, El Habib, Fouilloy les Corbie	Présumé en 1908

	BEN MESSAOUD (née BOUHEND), Fatima, Fouilloy les Corbie	04/01/1943
	BENMESSAOUD (née BEN MESSAOUD), Sadia, 5 rue Pasteur, Fouilloy	06/11/1922
	BENNABI, Tayeb, Cayeux-sur-Mer et Amiens	Présumé en 1936
	BENNOUAR, Bouhadja, Caserne Friant Amiens	12/08/1933
	BENNOUD, Abdelkader, Amiens Citadelle	11/02/1926
	BENNOUD (née BOUZEMARENE), Fatma, Amiens Citadelle	02/01/1938
	BENOUDA, Aïssou, Doullens	Présumé en 1910
	BEN RABAH (née ANDASMAS), Djouher bent Gherbi, Doullens Citadelle	19/01/1941
	BENRADJA, Boudaoud, Caserne Friant Amiens	Présumé en 1933
	BENSMAILI, Belgacem, Amiens Citadelle	Présumé en 1929
	BENTOUNES, Aïssa ben Ahmed, Avenue de la Gare, Poix-de-Picardie	22/03/1918
	BENYAMINA, Yahia, 17 rue des Rinchevaux, Amiens	20/01/1938
	BENYOUCEF, Abdelkader, Doullens Citadelle	05/12/1933
	BENYOUCEF (née TEKERNICHT), Aouda, Doullens Citadelle	01/03/1942
	BENZEGHADI, Belkhir, Caserne Friant Amiens	18/10/1943
	BENZERFA, Ali, Doullens Citadelle	18/03/1942
	BENZERFA, Djillali, Amiens Citadelle	22/06/1935
	BENZERFA (née BENZERFA), Fatma, Amiens Citadelle	14/08/1943
	BENZERFA (née ELATTAFI), Fatma, 22, rue d'Allonville, Amiens	Présumée en 1908
	BENZERFA (née CHARBI ou CHARFI), Fettouma ou Fattouma, Amiens Citadelle	Présumée en 1904
	BENZINEB (née BENZINEB), Fettouma, Doullens Citadelle	15/02/1939
	BENZINEB, Yahia, Doullens Citadelle	13/10/1934
	BERDAL (née FERGOUG), Aoumria, 14 cité de Strasbourg, Amiens	04/02/1935
	BERDAL, Mohamed, Caserne Friant Amiens	Présumé en 1932
	BEREZIG, Mohammed, 84 rue Vulfran Warmé, Amiens	30/09/1915
	BERKANI, Kouider, Caserne Friant Amiens	18/05/1939
	BERKCHI, Ahmed, Caserne Friant Amiens	19/02/1937
	BERRABAH, Brahim, Doullens Citadelle	27/07/1937
	BERRABAH (née DJELLAB), Fadila, Doullens Citadelle	30/10/1941
	BERRAHOU, Djelloul, Caserne Friant Amiens	15/06/1943
	BERRANI, Brahim, Caserne Friant Amiens	Présumé en 1942
	BERREDJEM, Abdelkader, Caserne Friant Amiens	Présumé en 1932
	BERRIAH (née SNP), Hadda, 29 cité de Strasbourg, Amiens	Présumée en 1941
	BERRIAH, Mohamed, Caserne Friant Amiens	Présumé en 1932

BESOUSSA (née BESOUSSA), Fiala bent Mohammed, Amiens Citadelle	17/04/1907
BESOUSSA, Mohamed, Caserne Friant Amiens	31/01/1925
BESOUSSA (née BOUHARKAI), Zineb, Amiens Citadelle	05/06/1940
BEY, Mohamed, Doullens Citadelle	01/07/1918
BIDA, Abdelmalek, 9 Place Eugène Andrieux, Doullens	06/11/1932
BIDA (née BIDA), Djouher bent Mohamed, Doullens Citadelle	17/03/1941
BIDA (née BIDA), Khedoudja bent Lounas, Doullens Citadelle	21/08/1938
BIDA (née ZEMOURI), Mochnacha, Doullens Citadelle	Présumée en 1893
BIDA, Mohamed Seghir ben Mohamed, Doullens Citadelle	17/10/1919
BIDA, Saïd, Doullens Citadelle	02/04/1927
BIDA (née ACHOURI), Zohra, 9 Place Eugène Andrieux, Doullens	14/09/1943
BIREM, Djelloul, 4 Rue Jean Racine Amiens	11/09/1944
BORDI, Mouloud ben Kassa, Le Crotoy	31/08/1918
BOUABDALLAH, Amar, Caserne Friant Amiens	15/05/1938
BOUADI, Ali, Etefay	26/03/1919
BOUADI (née BELMOKTAR), Zohra, 3 rue Marceau Boulanger, Longueau	07/12/1933
BOUAFIA, Abdelkader, Boulevard de Roubaix, 31 cité de la Briqueterie, Amiens	13/01/1936
BOUFIA (née ELATAFFI), Khira, 31 cité de la Briqueterie, Amiens	29/12/1946
BOUAFIA, Larbi, Quartier du Petit Saint Jean, Amiens	18/11/1924
BOUALEG, Abbès, Caserne Friant Amiens	Présumé en 1937
BOUAMERA (née RIALI), Arbia bent Djillali, Amiens Citadelle	Présumée en 1886
BOUANANI, Jean, 138 rue Saint-Acheul, Amiens	26/04/1943
BOUANRA, Mohammed, Caserne Friant Amiens	21/09/1939
BOUARCHOUCHE, Mohamed, Caserne Friant Amiens	Présumé en 1928
BOUAZA (née CHEMEN), Aïcha, 83 rue d'Elbeuf, cité de Strasbourg Amiens	15/08/1936
BOUAZA, Lakhdar, rue Louis-Antoine de Saint-Just, cité de Strasbourg, Elbeuf Amiens	09/10/1925
BOUAZA, Yahia, 83 rue d'Elbeuf, Amiens	Présumée en 1922
BOUAZIZ, Mahmoud, 2 boulevard du jardin des plantes, Amiens	Présumé en 1939
BOUAZNI (née BOUMEDIENNE), Khira, 32 cité de Strasbourg, Amiens	30/01/1944
BOUAZNI (née BEHANE), Mahdjouba bent Ouali, 32 cité de Strasbourg, Amiens	12/09/1922
BOUAZNI, Mohammed, Amiens Citadelle	16/07/1924
BOUCEBSI, Salah, Amiens Citadelle	01/09/1939
BOUCEBCI, Yahia, Caserne Friant Amiens	27/12/1931
BOUCETHA (née ABDI), Zohra, Doullens Citadelle	03/05/1940
BOUCHEHIDA (née KOMICHI), Kheira, Doullens Citadelle	29/12/1939



	BOUCHEHIDA, Mohamed, Doullens Citadelle	01/12/1930
	BOUCHELIT, Mohamed, Caserne Friant Amiens	08/05/1928
	BOUCHEMA , Abdelkader, Caserne Friant Amiens	25/02/1932
	BOUCHERDOUD, Ahmed, Caserne Friant Amiens	Présumé en 1942
	BOUCHIOUANE, Mohamed, Caserne Friant Amiens	11/02/1939
	BOUCHOUAREB, Ahmed, Caserne Friant Amiens	Présumé en 1924
	BOUCHOUCHA (née MAADEM), Bakhta, 37 cité de Strasbourg Amiens	Présumé en 1930
	BACHOUCHA, Djillali ben Mohamed, Amiens Citadelle	Présumé en 1924
	BOUCHOUCHA, Mohamed, 37 cité de Strasbourg Amiens	17/02/1898
	BOUDALI, Tahar, Caserne Friant Amiens	26/01/1932
	BOUDERBALA, Zitouni, Caserne Friant Amiens	11/10/1934
	BOUDIA, Mohamed, Caserne Friant Amiens	07/06/1938
	BOUDISSA, Bouziane, 2 rue Jean Jaurès Amiens	21/10/1929
	BOUDJEMA, Malika, Au Bon Paasteur, Rue du Blamont, Amiens	05/01/1947
	BOUDJERADA, Rabia, Outrebois	01/04/1942
	BOUDRAHEM, Ammar, Amiens Citadelle	14/03/1938
	BOUFERCHA, Kaddour, Caserne Friant Amiens	05/12/1938
	BOUGUEDOUR, Areski ben Saïd, Doullens Citadelle	Présumé en 1937
	BOUGUEDOUR (née TADJADIT), Ourdia, Doullens Citadelle	14/12/1942
	BOUGHERARA, Abdelhafid, Amiens	Présumé en 1922
	BOUGUessa, Mustapha, 15, rue Pierre Bernard, Longueau	11/04/1942
	BOUHADJA, Salah, Caserne Friant Amiens	20/10/1942
	BOUHAMIDI, Boualem, Amiens Citadelle	Présumé en 1936
	BOUIHI , Mohamed, Amiens Citadelle	01/06/1940
	BOUIHI (née KHALFAOUI), Zohra, Amiens Citadelle	05/09/1940
	BOUKEDROUN, Mohamed, Caserne Friant Amiens	07/08/1937
	BOUKEF, Kadour, Caserne Friant Amiens	01/01/1934
	BOUKELLALA, Bachir, 13 rue Mozart, Amiens	12/03/1934
	BOUKERCHA, Amar, Caserne Friant Amiens	10/03/1943
	BOUKERCHAOU, Mohammed, Combles	07/08/1936
	BOUKHALFA, Abdelkader, Caserne Friant Amiens	09/03/1941
	BOUKHALFA, Messaoud, Amiens Citadelle	24/10/1926
	BOUKKALFA, Mohamed, Amiens	25/03/1931
	BOUKOUFALLAH, Bensaad, Caserne Friant Amiens	Présumé en 1925
	BOUKRAA, Bouziani, Caserne Friant Amiens	Présumé en 1943
	BOULAARES, Tayeb, Caserne Friant Amiens	09/12/1942
	BOULAFRAD, Rabia ben Ali, Doullens Citadelle	11/12/1933
	BOULENOUAR, Djilali, Caserne Friant Amiens	11/10/1942
	BOULKMA, Ammar, Amiens Citadelle	28/11/1939

BOUMAD, Ahmed, 17, rue des Rinchevaux, Amiens	23/11/1941
BOUMAZA, Miloud, Caserne Friant Amiens	06/11/1930
BOUMEDDANE, Fatma dite Chérifa, Doullens Citadelle	Présumée en 1933
BOUMEDDANE, Taijjek, Caserne Friant Amiens	Présumé en 1933
BOUMEDIENNE MEROUANE, Kaddour, Caserne Friant Amiens	08/07/1925
BOUMEDIENNE (née DJOUDJOU), Houria, 26, cité de Strabourg, Amiens	Présumée en 1940
BOUMEDIENNE , Rabah, Amiens Citadelle	Présumé en 1935
BOUMENDJEL, Rabah, Caserne Friant Amiens	Présumé en 1943
BOUNIHI, Mohammed, 120 rue Mozart, Amiens	13/03/1951
BOUNOUS (née SEDOUD), Houria, Doullens Citadelle	13/02/1938
BOUNOUS, Mohammed, Doullens Citadelle	14/01/1939
BOUOUGADA, Aïssa, Caserne Friant Amiens	19/09/1939
BOUR, Abdelkader, 32 rue Frédéric Petit, Amiens	10/05/1934
BOURAS, Abderahmane dit Mahmane, 4 cottage du Plateau, Amiens	07/11/1916
BOURAS, Mohamed, 45 rue Lemattre, Amiens	29/06/1936
BOUSSHABA, Fouzia bent Kacem, 45 rue Boucher de Perthes, Amiens	14/11/1941
BOUSSEBHA, Chérif, Caserne Friant Amiens	Présumé en 1939
BOUTABA, Hocine, Caserne Friant Amiens	22/06/1941
BOUTARFA, Amar, Caserne Friant Amiens	27/10/1929
BOUTEBEL, Abdelhadi, Amiens Citadelle	10/12/1933
BOUTEBEL (née ZITOUFI), Bekhra, Amiens Citadelle	13/04/1929
BOUTELDJA, Slimane, Amiens Citadelle	13/01/1938
BOUTGOUMAS, Ali, Caserne Friant Amiens	Présumé en 1929
BOUTRA (née OUAFI), Rebiha, 122 rue d'Elbeuf Amiens	29/01/1913
BOUZEMARENE, Abdelkader, Caserne Friant Amiens	27/07/1933
BOUZEMARENE, Mansour, 15 Place au Feurre Amiens	14/05/1935
BOUZERAR (née MOUAS), Aldjia, Doullens Citadelle	15/06/1940
BOUZERAR, Mohamed, Doullens Citadelle	11/08/1929
BOUZIANE, Abdallah, 17 rue des Rinchevaux Amiens	Présumé en 1939
BOUZIANE, Maamar, Amiens Citadelle	04/02/1927
BOUZIANI, Amar, Doullens Citadelle	23/01/1931
BOUZIANI (née DELLAI), Yamina, Doullens Citadelle	05/05/1936
BOUZID, Moktar, Caserne Friant Amiens	26/04/1937
BOUZIDI, Hocine, Amiens Citadelle	15/12/1933
BOUZIDI (née BEEROUBA), Orkia, Amiens Citadelle	14/05/1933
BOUZIDI (née BOUAZI), Zohra, Doullens	03/03/1926
BOUZRARA (née OURDACHE), Baya, Doullens Citadelle	25/05/1941
BOUZRARA , Essaid, Doullens Citadelle	06/09/1942

	BOUZRARA , Messaouda, Doullens Citadelle	Présumé en 1903
	BOZETINE, Ali, Doullens Citadelle	08/07/1919
	BOZETINE (née FILALI), Tassadit bent Mohamed, Doullens Citadelle	Présumée en 1929
	BRADAI, Mohamed, Amiens Citadelle	17/08/1942
	BRAHIM, Mohamed, Caserne Friant Amiens	12/10/1937
	BRAHIMI (née GHALMI), Robia, 6 rue Rémi Belleau, cité de la Briqueterie Amiens	27/01/1901
	BRAIKI, Amar, Caserne Friant Amiens	Présumé en 1944
	BRASSEUR (née ZIET), Kheira, Amiens	21/11/1932
	CHABANE, Mohamed, Caserne Friant Amiens	06/04/1937
	CHAIB, Hamida, 2 rue Jean Jaurès Amiens	Présumée en 1936
	CHALLAL (née AGAOUA), Fatma, 89 rue Saint-Honoré Amiens	23/03/1936
	CHAMI, Abdelkader, Caserne Friant Amiens	27/12/1942
	CHAMI, Chérif Mick, 96 rue Frédéric Petit Amiens	04/05/1944
	CHAOUCHE (née SAAD), Fatma, rue du Docteur Dumeige Poix-de-Picardie	1901
	CHAOUCHE, Mohammed, rue du Docteur Dumeige Poix-de-Picardie	20/01/1897
	CHAOUCHE (née TALEB), Ourdia, Doullens Citadelle	29/03/1945
	CHAOUCHE, Touati ben Mohammed, rue du Docteur Dumeige Poix-de-Picardie	27/01/1933
	CHARRIK, Aïssa, Amiens	28/02/1944
	CHATRI (née AMROUCHE), Malha bent Mohamed, rue du Docteur Dumeige Poix-de-Picardie	Présumée en 1922
	CHEBOUT, Sliman, Doullens Citadelle	14/12/1938
	CHEBOUT (née GRIBI), Zohra, Doullens Citadelle	12/07/1944
	CHEKAR, Salah, 34 cité de la Briqueterie, Amiens	07/04/1929
	CHEKAR (née HADJ KADDOUR), Zerga, Doullens Citadelle	26/01/1938
	CHEKKAL, Mostepha, 168 rue Lescouvé, Amiens	Présumé en 1930
	CHENINA, Rabah, Caserne Friant Amiens	25/07/1939
	CHERDOUD-ALI, Abdelkader, 3 Port d'Aval, Amiens	06/06/1936
	CHERFI (née RAHMA), Aïcha, Amiens Citadelle	06/02/1941
	CHERFI , Mohamed, Amiens Citadelle	02/09/1926
	CHERGUI, Hatak ben Abdelkader, Doullens	16/02/1940
	CHERIEF, Ahmed, 2 rue Jean Jaurès Amiens	29/01/1937
	CHERIET, Cherif, Caserne Friant Amiens	Présumé en 1923
	CHERIF, Barazane, Caserne Friant Amiens	Présumé en 1926
	CHERIFI (née BELMOKHTAR), Fatma, Amiens Citadelle	Présumée en 1929
	CHERIFI (née GUELFAT), Kheira, Doullens Citadelle	Présumée en 1944

	CHIBBAH, Ferroudja, Amiens Citadelle	Présumé en 1921
	CHORFI, Boualem, Amiens Citadelle	11/03/1935
	CHORFI (née TASLAMAT), Khedidja, 27 cité de Strasbourg, Amiens	26/07/1930
	CHOUDAR, Mohammed, 58 rue du Pinceau Amiens	20/11/1909
	CHOUIREB, Ali, Doullens Citadelle	Présumé en 1936
	CHOUIREB (née AIT ALI), Fatma, Doullens Citadelle	03/02/1934
	DAANOUNE (née KARA), Hadda, 7 cité de Strasbourg, Amiens	Présumée en 1932
	DAANOUNE , Mohamed, 7 cité de Strasbourg, Amiens	Présumé en 1924
	DAHGAL, Slimane, Miraumont	11/04/1912
	DAHLOUK, Bemira, Caserne Friant Amiens	Présumé en 1941
	DAHMANI (née BENMELOUKA), Aïcha, Doullens Citadelle	23/07/1933
	DAHMANI (née RAKEM), Oumelkhir, Doullens Citadelle	02/11/1934
	DAHMANI, Larbi, Doullens Citadelle	Présumé en 1929
	DAHMANI, Nourdine, Caserne Friant Amiens	06/11/1931
	DANI, Ali, Caserne Friant Amiens	02/07/1940
	DANI, Lardi, Caserne Friant Amiens	01/07/1931
	DANOUN (née CHERGUI), Aïcha, 21 cité de Strasbourg, Amiens	12/03/1937
	DANOUN, Mohamed, 21 cité de Strasbourg, Amiens	18/11/1935
	DAOUDI, Abdelkader, Amiens Citadelle	Présumé en 1935
	DAOUDI (née BENABDALLAH), Arbia, Doullens Citadelle	Présumée en 1936
	DAOUDI, Mohamed, Caserne Friant Amiens	24/01/1937
	DENNI (née ANANI), Hadjila, Amiens Citadelle	31/07/1943
	DHAMANI, Rabah, Doullens Citadelle	11/12/1929
	DHAMENE, Yamma, Doullens Citadelle	Présumée en 1892
	DICK, El Mahdi, Amiens Citadelle	22/09/1933
	DICK (née ESSAIDI), Yamina, Amiens Citadelle	11/12/1944
	DISS, Brahim, Caserne Friant Amiens	Présumé en 1933
	DJABALLAH, Djilali, 19 rue Marceau Boullanger, Longueau	24/05/1935
	DJADDI, Ali, Doullens Citadelle	/
	DJADDI (née FERHI), Djouher, Doullens Citadelle	Présumée en 1877
	DJADDI, Moussa, Doullens Citadelle	Présumé en 1930
	DJADDI, Rabah, Doullens Citadelle	15/01/1911
	DJADI (née HEDDOUCHE), Dabhia, Doullens Citadelle	Présumée en 1923
	DJADI, Ramdane, Doullens Citadelle	30/08/1944

DJAFAR, Ammar, Rue du Docteur Dumeige, Poix-de-Picardie	14/08/1926
DJAFAR (née ABDELKRIM), Ferroudja, Rue du Docteur Dumeige, Poix-de-Picardie	02/12/1941
DJAFER, Mohammed Saïd, Rue du Docteur Dumeige, Poix-de-Picardie	09/12/1933
DJAFER, Rabia, Rue du Docteur Dumeige, Poix-de-Picardie	11/01/1931
DJAFER (née CHATRI), Zohra, Rue du Docteur Dumeige, Poix-de-Picardie	08/11/1944
DJAFRI, Abdelkader, 33 Place Eugène Andrieu, Doullens	26/04/1924
DJAHIECHE, Ahsène, Ault	13/11/1930
DJALIL, Abdelkader, 55 rue de Routequeue, Doullens	04/07/1938
DJEBARA, Mohamed, Caserne Friant Amiens	29/03/1940
DJEBBAR, Abdelkader, Caserne Friant Amiens	Présumé en 1937
DJENANE, Ahmed, Cité de Strasbourg, Amiens	14/03/1938
DJENANE (née ACHOUCHE), Ourdia, 10 cité de Strasbourg, Amiens	Présumée en 1940
DJERBOUA, Ahmed, Caserne Friant Amiens	Présumé en 1940
DJERNOUNE, Djerbane, Caserne Friant Amiens	05/04/1936
DJERRAH, Ali, Amiens Citadelle	15/12/1936
DJETTAOUI, Amar, Caserne Friant Amiens	Présumé en 1925
DJILLALI, Bouzina, Amiens Citadelle	Présumé en 1930
DJILLALI (née MEDJADJI), Fouda, 18 cité de Strasbourg, Amiens	Présumée en 1923
DJOUANI, Boudjerna, Caserne Friant Amiens	12/08/1928
DJOUZI, Ahmed, Rue du Docteur Dumeige, Poix-de-Picardie	22/03/1902
DJOUZI, Mohammed Saïd, Rue du Docteur Dumeige, Poix-de-Picardie	11/09/1939
DJOUZI (née CHAUCHE), Ouerdia, Rue du Docteur Dumeige, Poix-de-Picardie	10/02/1937
DJOUZI (née METAHRI), Yamina, Rue du Docteur Dumeige, Poix-de-Picardie	Présumée en 1915
DOUDOU, Mohammed, Doullens Citadelle	20/02/1943
DOUDOU (née MOHAMED), Sadia, Doullens Citadelle	16/05/1943
DOUMA, Mohamed, Caserne Friant Amiens	26/08/1936
DRID, Saadi ben Moussa, Caserne Friant Amiens	05/11/1919
DRIDI, Hafnaoui, Caserne Friant Amiens	23/08/1942
DRIF, Amar, Doullens Citadelle	Présumé en 1931
DRIF (née ROUIBAH), Hadda bent Mohamed, Doullens Citadelle	09/02/1939
EL AKTAA, Mohammed, 40, rue Marceau Boullanger, Longueau	13/08/1934
EL ATTAFI (née RAGOUA), Aïcha, Doullens Citadelle	Présumée en 1902
EL ATTAFI (née EL HASSAINE), Lalia, Doullens Citadelle	17/02/1938
EL ATTAFI, Mohamed, Doullens Citadelle	17/10/1929

EL BERDALI, Mohamed, Doullens Citadelle	06/03/1933
ELBERDALI (née KOUDJIL), Zohra, Doullens Citadelle	05/05/1925
ELHOMRI (née MERAH), Mazouza, 15 rue Belu, Amiens	18/01/1937
FADEL, Mohamed, Amiens Citadelle	28/03/1936
FAHAM, Ali, Rue du Docteur Dumeige, Poix-de-Picardie	29/05/1923
FAHAM (née ABDELKRIM), Dahbia, Rue du Docteur Dumeige, Poix-de-Picardie	19/05/1930
FARES, Boudjema Ould Mohamed, Caserne Friant Amiens	07/12/1942
FARSI, Abdelkader, Ferme de Bellevue, Peronne	27/09/1940
FELLAH, Ramdane, 32 rue Saint-Honoré, Amiens	10/07/1941
FERKIOUI (née KALOUNE), Aïcha, Amiens Citadelle	02/03/1940
FERKIOUI, Mohamed, Amiens Citadelle	Présumé en 1935
FOUGHALI, Messaoud, Caserne Friant Amiens	26/04/1937
F'RIKH, Abdelmadjid, 35 rue d'Hesdin, Frévent	01/02/1937
GACEM, Belkacem, Doullens Citadelle	20/10/1934
GACEM (née GUERMI), Djouher, Doullens Citadelle	Présumée en 1939
GAOUAOUI, Amar, Caserne Friant Amiens	24/05/1927
GARNOU, Saïd, Caserne Friant Amiens	13/02/1942
GHANEM, Ali, Doullens Citadelle	Présumée en 1943
GHANEM (née ABDALLAH), Tassadit, Doullens Citadelle	25/12/1945
GHEMOUR (née ALICHE), Dehbia, 55 boulevard de Strasbourg, Amiens	13/06/1933
GHEMOUR, Lakhdar, Hôtel Bellevue Amiens	19/03/1924
GHILI, Saïd, 61 rue des Teinturiers, Amiens	02/05/1930
GOUAIDIA, Hamidiss, Caserne Friant Amiens	07/11/1936
GOUDA (née LAMRANI), Khedoudja bent Ahmed, Beauquesne	08/03/1942
GOUMEZIANE, Houni ou Hocine, Amiens Citadelle	16/09/1939
GOUMEZIANE (née FELLAH), Ouerdia, Amiens Citadelle	20/07/1938
GUEDIRI, Kaddour, au Royal Bar, 35 rue Frédéric Petit Amiens	17/12/1934
GUEDRI, Abderahmane, Doullens	10/03/1935
GUELFAT, Abdelakder ben Smaïl, Doullens Citadelle	15/02/1910
GUELFAT, Ahmed, Doullens Citadelle	01/05/1934 ou 04/05/1938
GUELFAT (née TAHI), Bekhta, Doullens Citadelle	08/10/1933
GUELFAT (née MAHROUK), Bakhta, Doullens Citadelle	25/03/1941
GUELFAT (née BAIHZA), Fatma, Doullens Citadelle	Présumée en 1921
GUELFAT (née NASSEH), Fatma, Doullens Citadelle	07/06/1944
GUELFAT, Mohamed ben Smaïl, Doullens Citadelle	05/09/1906
GUELFAT (née CHERIFI), Zorha, Doullens Citadelle	Présumée en 1938
GUENAOUI, Hamama, Amiens Citadelle	Présumé en 1943
GUERBA, Mohamed, Bocquerel	03/02/1932

	GUERBOUDJ, Ahmed, Caserne Friant Amiens	15/03/1926
	GUERCIF, Lakhdar, Amiens Citadelle	Présumé en 1931
	GUERCIF (née GUERCIF), Touta, Amiens Citadelle	Présumée en 1932
	GUERGOUS, Ameer, Doullens Citadelle	11/08/1932
	GUERGOUS (née ABDI), Ourdia, Doullens Citadelle	17/11/1942
	GUERI, Saïd, Caserne Friant Amiens	13/10/1940
	GUERMETT, Mohamed, Caserne Friant Amiens	17/04/1940
	GUERRI, Mohamed Chérif, Caserne Friant Amiens	Présume en 1926
	GUESSOUM, Abdelkader, Doullens Citadelle	20/01/1938
	GUETTAF, Mansour, 19 cité de Pétrin, Amiens	Présumé en 1937
	HACHANI, El Hachani, Caserne Friant Amiens	04/07/1941
	HACHEL, Mohamed, Caserne Friant Amiens	01/12/1937
	HADBI, Mohamed, au Bar de Biniou, 2 rue de l'Aventure, Amiens	10/02/1936
	HADDAD, Amar, Rue de Senefontaine, Beauvais	11/03/1925
	HADDAD, Mohamed, 9 rue Mozart, Amiens	01/11/1942
	HADDADI, Ali, 110 rue Lescouvé, Amiens	08/09/1924
	HADIOUCHE, Mohamed, Quesnoy-le-Montant	Présumé en 1891
	HADJ-ABDERRAHMANE, Amar, Doullens Citadelle	19/08/1943
	HADJ-ABDERRAHMANE (née MEKAOUI), Djohar, Doullens Citadelle	28/12/1942
	HADJ-ABDERRAHMANE (née MEDANI), Fatma, Doullens Citadelle	03/04/1914
	HADJ-ABDERRAHMANE, Rabah, Doullens Citadelle	13/10/1940
	HADJ-ABDERRAHMANE, Saïd, Doullens Citadelle	15/10/1932
	HADJ-MESSAOUD, Djillali, Caserne Friant Amiens	15/04/1936
	HAICHEUR, Saad, Amiens Citadelle	06/03/1921
	HAKKOUM, Arezki, Doullens Citadelle	26/12/1917
	HAKKOUM (née CHERKI), Dahbia, Doullens Citadelle	29/07/1927
	HAKKOUM (née DJERBBAR), Khedoudja, Doullens Citadelle	13/09/1945
	HAKKOUM, Mohammed, Doullens Citadelle	17/03/1941
	HALIS, Aïssa, Amiens Citadelle	28/04/1931
	HAMADA, Bonaïssa, 8 cité de la Briqueterie, Amiens	30/12/1935
	HAMADA (née NOUNA), Kheira, 8 cité de la Briqueterie, Amiens	09/12/1940
	HAMADACHE, Mohamed, Doullens Citadelle	Présumé en 1915
	HAMADACHE (née TAOURIT), Yamina, Doullens Citadelle	Présumé en 1923
	HAMADI, Ahmed, Doullens Citadelle	19/01/1936
	HAMADI (née BEGHENOU), Bekta, Doullens Citadelle	Présumée en 1938
	HAMADI, Djellul, 35 cité de Strasbourg, Amiens	11/01/1950
	HAMADI, Yahia, 6 rue Baïf, Amiens	28/07/1945
	HAMADOUCHE (née SEHAD), Adjila, Doullens Citadelle	13/08/1934
	HAMADOUCHE, Hocine, Doullens Citadelle	20/11/1930

	HAMDANE, Brahim, Cité de Strasbourg, Amiens	Présumé en 1925
	HAMDANE, Chemissa, 13 cité de Strasbourg, Amiens	15/06/1933
	HAMDANE (née LITIM), Rebia, 13 cité de Strasbourg, Amiens	05/03/1940
	HAMDI, Ahmed ben Boubekeur, 22 cité de la Briqueterie	15/03/1937
	HAMDI, Salem, Caserne Friant Amiens	Présumé en 1940
	HAMDINI, Kaddour, 110 avenue du Général Foy, Amiens	22/08/1942
	HAMIN, Abdelkader, Caserne Friant Amiens	29/10/1943
	HAMLAOUI, Mohammed, 4 rue Chardin, Amiens	12/10/1932
	HAMNACHE, Kaddour, Saint-Sauflieu	09/05/1933
	HAMOUDI, Abdelkader ben Lakhdar, Doullens Citadelle	28/03/1928
	HAMOUDI (née MOUIDEF), Mahdoujouha, Doullens Citadelle	Présumée en 1934
	HAMOUDI, Mohammed, Caserne Friant Amiens	Présumé en 1934
	HAMOUR (née SADJI), Fatima, Doullens	Présumée en 1912
	HAMOUR (née OUHEB), Ouerdia, Doullens Citadelle	Présumée en 1936
	HAMOUR, Tassadit, Doullens Citadelle	23/03/1939
	HANNOU-MOKRANI, Tassadit, Doullens Citadelle	Présumé en 1877
	HANTAT, Mohamed, 1, rue du Haut Mesnil, Abbeville	20/09/1930
	HANTAT (née NEGROUCHE), Ourdia, 1, rue du Haut Mesnil, Abbeville	16/07/1936
	HARBANNE, Akli, Caserne Friant Amiens	11/02/1940
	HARBOUCHE, Mohamed, rue M. Petit, Camon	16/09/1925
	HARDUN (née LAMARA), Hamama, 12, rue Gaudissart, Amiens	12/01/1925
	HAZEDJE, Slimane ben Bouzid ben Ali, 13, cité Pétain, Amiens	07/09/1936
	HEDDOUCHE, Lounès, Gézaincourt	09/08/1938
	HELLAL, Abdelkader ben Saïd, Méricourt sur Somme	28/07/1908
	HELLAL (née HELLAL), Arbia, Méricourt sur Somme	20/04/1926
	HEMMA, Ali, 21 Pauchet Goret, Doullens	21/09/1950
	HEMMA, Fatma, 21 Pauchet Goret, Doullens	04/12/1953
	HEMMA, Mohamed, 21 Pauchet Goret, Doullens	30/04/1947
	HEMMAOUI, Bakhti, Caserne Friant Amiens	30/05/1933
	HENDAOU, Ali, 17, cité de la Briqueterie, Amiens	16/11/1938
	HENNAOUI, Ahmed, Doullens Citadelle	17/09/1927
	HENNAOUI (née HAMMACHE), Lalia, Doullens Citadelle	Présumée en 1935
	HIRECHE, Rachid, Amiens Citadelle	13/10/1936
	HOUBAD, Habid, Caserne Friant Amiens	Présumé en 1929
	HOUCHI, Mohamed Arezki, 135, rue des Clairons, Amiens	27/02/1933
	HOURIA, Abdelhamid, Caserne Friant Amiens	03/11/1943
	IADADAINE, Aïssa, 4, Chardin, Amiens	22/07/1942
	IDRIS (née CHERFATA), Fatma, Poix-de-Picardie	18/09/1910



	IDRIS (née ABDELDRIM), Rekouia, Poix-de-Picardie	15/06/1936
	IGHILKRIM, Mohamed Akli, Doullens Citadelle	21/05/1941
	IGHILKRIM (née HADRI), Yamina, Doullens Citadelle	09/01/1939
	IGOULMIMENE, Mohamed, Bouquemaison	09/06/1933
	IGOULMIMENE (née IBAZIZENE), Ourdia, Doullens Citadelle	09/10/1941
	IMAZATENE (née IMAZATENE), Fettah bent Mohamed, Doullens Citadelle	02/08/1937
	IMAZATINE, Mohamed, Doullens Citadelle	03/01/1938
	IZZOUZI (née BOURRI), Khididja bent Lakhdar, Doullens Citadelle	Présumée en 1877
	IZZOUZI, Mohamed, Doullens Citadelle	25/05/1919
	IZZOUZI (née AID), Rigina, Doullens Citadelle	Présumée en 1923
	KACHAB, Abdelkader, Amiens Citadelle	06/01/1942
	KACI (née MOKRANI), Messaouda, Doullens Citadelle	26/09/1929
	KACI, Mohamed, Doullens Citadelle	06/07/1919
	KADI, Abdallah, Caserne Friant Amiens	09/11/1932
	KADRI, Rabah, Flixecourt	25/02/1933
	KAIEL, Mohamed, Caserne Friant Amiens	18/09/1942
	KAMEL, Amar, Poix-de-Picardie	18/12/1939
	KAMEL (née BOUMENDIL), Tassadit bent Amar, Poix-de-Picardie	04/03/1941
	KANEM, Hocine, Caserne Friant Amiens	03/01/1938
	KARA, Ali, Doullens Citadelle	15/11/1931
	KARA (née HAMDANI), Halima bent Ali, Doullens Citadelle	18/04/1934
	KARFA, Yahia, 2, rue Henry Durant, Amiens	16/01/1944
	KARKACHE, Khatir, Fouencamps	08/06/1936
	KASSI, Madjid, 12, rue du Hocquet, Nesles	02/09/1915
	KEBDANI (née CHELHAB), Fatima bent Mohad, Poix-de-Picardie	Présumée en 1908
	KEBDANI, Mohammed, Poix-de-Picardie	10/09/1942
	KEBIR (née HADKI), Sadia, Rue du 31 août, Amiens	17/04/1928
	KEBIR, Saïd, 45, rue d'Etouvie, Amiens	23/05/1925
	KEBIR, Salah, Rue Frideric Petit, Amiens	19/09/1941
	KERFACI, Brahim, 18, rue Saint-Paul, Abbeville	20/08/1924
	KERMA, Mohamed, Caserne Friant Amiens	26/06/1942
	KEROUM, Ali, Caserne Friant Amiens	25/12/1940
	KHALDI, Ahmed, Doullens Citadelle	02/04/1908
	KHALDI (née CHEBLAOUI), Aldja, Doullens Citadelle	Présumée en 1910
	KHALDI (née ARRAR), Fatma, Doullens Citadelle	16/04/1935
	KHALDI, Lounès, Doullens Citadelle	25/03/1942
	KHALDI, Mohamed ben Ahmed, Doullens Citadelle	04/03/1937
	KHALDI, Mohamed Rachid, Doullens Citadelle	Présumé en 1930
	KHALDI (née TOUMI), Ouiza bent Mohamed, Doullens Citadelle	05/06/1935
	KHALDI (née MEZALI), Yamina, Doullens Citadelle	21/04/1937
	KHALFI, Djelloul, Boulevard e Roubaix, Amiens	14/10/1940

	KHASSANI, Abdelkader, Amiens Citadelle	Présumé en 1936
	KHEDAIRIA, Khémis, 15 Place au Feurre, Amiens	Présumé en 1934
	KHELFAOUI, Zohra bent Salah, Eppeville	16/12/1939
	KHELIFA, Mohamed ben Ahmed ben Lakhdar, Doullens Citadelle	16/10/1919
	KHELOUF, Mohammed, Caserne Friant Amiens	17/05/1937
	KHEMISSI, Larki ben Ali, Caserne Friant Amiens	01/02/1931
	KHIARI, Messaoud, Caserne Friant Amiens	05/06/1931
	KHOMKHAM, Bakti, Doullens Citadelle	Présumé en 1930
	KHOMKHAM (née MOHMANDI), Khadoudja, Doullens Citadelle	Présumée en 1930
	KHORCHEF, Ramdane, Amiens Citadelle	Présumé en 1934
	KHOUIDER (née HIDOUCI), Aldjia, Doullens Citadelle	21/04/1932
	KHOUIDER, Mohammed, Amiens Citadelle	11/07/1927
	KIDADI, Ahmed, Centre Caumartin, Amiens	04/12/1933
	KORCHI (née HADNI), Kheiria, Doullens Citadelle	18/12/1940
	KORCHI, Missoum, Doullens Citadelle	17/08/1929
	KORCHI (née SALAH), Touma Fatiha, Doullens Fluba	10/12/1944
	KORTEBY (née BENTLEMCANI), Hamila, Muille-Villette	10/12/1947
	KORTEBY, Mourad, Muille-Villette	19/10/1942
	KORTEBY (née BENKORTBI), Saliha, Muille-Villette	06/04/1921
	KOURI, Ahmed ben Ameer, Doullens	06/05/1940
	KRIBI, Saïd, Flixecourt	10/09/1920
	LAADJAL, Boudjemâa, Caserne Friant Amiens	09/04/1941
	LABADI, Abdelkader, Doullens Citadelle	Présumé en 1942
	LABADI, Lakhdar, Quartier Friant, Amiens	Présumé en 1942
	LABADI (née ZIANI), Kheira, Doullens Citadelle	Présumée en 1898
	LABADI, Mohamed, Doullens Citadelle	09/01/1928
	LACHELILI, Taïek, Offoy	08/02/1910
	LAGUEL, Medhi, Caserne Friant Amiens	02/12/1920
	LAHGEN, Aïssa, Doullens Citadelle	Présumée en 1941
	LAHGEN (née YAICHE), Fatma, Doullens Citadelle	Présumée en 1933
	LAHMER, Abdelkader, Caserne Friant Amiens	18/05/1935
	LAKEHAL (née SAIDANI), Aicha bent Ali, Doullens Citadelle	Présumée en 1892
	LAKEHAL, Hadjila, Doullens Citadelle	Présumée en 1943
	LAMARA, Mohammed ben Ali, Rue A. Fatton, Amiens	Présumé en 1898
	LAMRANI (née LAMRANI), Aïcha, Beauquesne	07/05/1926

LAMRANI, Ali, Beauquesne	05/12/1941
LAMRANI (née ABDEL DJEBBAR), Dahbia, Doullens Citadelle	07/12/1931
LAMRANI (née TISSIGOUINE), Fatma, Beauquesne	03/09/1935
LAMRANI, Mohamed ben Rorzki Saïd, Beauquesne	12/04/1933
LAMRANI, Saïd, Doullens Citadelle	25/03/1914
LAMRAOUI (née ABDELMALEK), Fatima, Poix-de-Picardie	06/03/1935
LAMRAOUI, Mohamed, Beauquesne	03/03/1936
LARACHI, Lounes, Abbeville	22/12/1940
LARBI AKIL, Abdelkader, Doullens Citadelle	29/03/1939
LARBI AKIL (née BELATRECHE), Auka, Doullens Citadelle	Présumée en 1945
LASKRI, Mohamed, Doullens Citadelle	30/03/1936
LASLEDJ, Saïd, Amiens	07/01/1931
LATRACHE, Hadj Rabah, Caserne Friant Amiens	06/02/1932
LATRECHE, Ahmed, Caserne Friant Amiens	24/08/1935
LAYACHE, Mohamed, Caserne Friant Amiens	03/04/1940
LEKEHAL, Amar, Doullens Citadelle	27/01/1941
LEKEHAL (née MOULOUDI), Hadjila, Doullens Citadelle	15/09/1940
LEKHAL, Fatah, Doullens Citadelle	05/11/1933
LEMERKI, Saadi ben Moussa, Caserne Friant Amiens	Présumé en 1940
LIMAN, Mohamed, Caserne Friant Amiens	27/04/1934
LOUHAB (née LAKEHAL), Hedda, Doullens Citadelle	Présumée en 1926
LOUNES, Chabanne, Caserne Friant Amiens	Présumé en 1942
LOUNI (née BELHOULI), Fatma, Poix-de-Picardie	25/06/1929
LOUNI, Mohammed Akli, Poix-de-Picardie	25/08/1929
LOUNI, Mohammed Amechtch, Poix-de-Picardie	26/11/1928
LOUNI (née BOUMIES), Zohra bent Mohamed, Poix-de-Picardie	24/11/1932
LOUNIS (née KHOUIDER), Aldja, Doullens Citadelle	31/05/1934
LOUNIS, Ammar, Doullens Citadelle	25/03/1939
MAAFI, Ahmed, Doullens Citadelle	Présumé en 1931
MAAFI (née BOUNNOUFENE), Khedidja, Doullens Citadelle	03/11/1939
MACHI, Mohamed, Amiens Citadelle	Présumé en 1938
MADA (et non BEDRI), Fatima, 17, cité de Strasbourg, Amiens	08/02/1949
MADMOUNE, (née ABDEL DJEBBAR) Yamina, Poix-de-Picardie	02/01/1905
MADMOUNE (née ABDEL DJEBBAR), Fatma, Poix-de-Picardie	11/02/1933
MADMOUNE, Mohammed, Poix-de-Picardie	28/10/1923
MAGHRAOUI, Abdelkader, Amiens Citadelle	25/10/1927
MAGHRAOUI (née BAADOUD), Halima, 18, cité de Strasbourg, Amiens	03/03/1943
MAHDI, Messaoud, Caserne Friant Amiens	22/08/1939
MAHMOUDI, Brahim, Amiens Citadelle	04/09/1942
MAHMOUDI (née MILIANI), Khadoudja, Amiens Citadelle	Présumée en 1947

	MAHMOUDI, Khemici, Doullens Citadelle	Présumé en 1938
	MAHMOUDI (née HENINI), Kheira, Doullens Citadelle	29/01/1937
	MAHMOUDI, Mohamed, Amiens Citadelle	Présumé en 1911
	MAKNI, Ali ben Saïd ben Ahmed, Caserne Friant Amiens	Présumé en 1934
	MAKOUR, Ahmed ben Abdelkader, Caserne Friant Amiens	03/02/1914
	MAKOUR (née BECIKEUR), Fatma, Caserne Friant Amiens	27/01/1921
	M'ALLAM (née BEHABIB), Fatma, Doullens Citadelle	/
	M'ALLAM, Saad, Doullens Citadelle	08/02/1936
	MAMAR, Mustapha, 48, boulevard des Fusillés, Amiens	17/11/1933
	MANSOUR (née BOUTRA), Badra, Rue d'Elbeuf, Amiens	26/01/1933
	MANSOUR, Ahmed, Caserne Friant Amiens	08/04/1930
	MANSOUR (née MEHDADI), Aïchoucha, Amiens Citadelle	Présumée en 1890
	MANSOUR, M'Hamed, Amiens Citadelle	Présumé en 1930
	MAROUF (née SAADAOUÏ), Berkakoum, Doullens Citadelle	04/03/1941
	MAROUF (née BOUBEKEUR), Fatma, Poix-de-Picardie	10/08/1900
	MAROUF, Kaddour, Doullens Citadelle	Présumé en 1936
	MAROUF, Mohammed Amechtch, Poix-de-Picardie	Présumé en 1881
	MATI, Youcef, Caserne Friant Amiens	08/05/1939
	MATMATI, Mohamed, Amiens Citadelle	Présumé en 1942
	MATMATI (née BOUDAR), Riguaïa, Amiens Citadelle	Présumée en 1941
	MATMATI (née BOUDAR), rokia, 33, cité de Strasbourg, Amiens	Présumée en 1902
	MAZARI, Ménouar, Amiens Citadelle	12/04/1934
	MAZOUZ, Fatma Zohra dit Zoulikha, Amiens Citadelle	08/09/1912
	MAZOUZ, Ouardi, Caserne Friant Amiens	22/11/1937
	M'BARKI (née BARKAT, Chirifa, Doullens Citadelle	19/12/1940
	M'BARKI, Maamar, Doullens Citadelle	12/03/1936
	M'BARKI, Mohammed, Chipilly	12/04/1921
	MEBAREK, Boucheta, Caserne Friant Amiens	26/04/1926
	MEBAREK (née AMMARA), Fatma, 5, cité de Strasbourg, Amiens	Présumé en 1935
	MECHREF, Lacktaa, Caserne Friant Amiens	Présumé en 1935
	MEDANI (née HADJ ABDERRAHMANE), Tassadit, Doullens Citadelle	18/04/1936
	MEDDAH (née IKOUFANE), Baya, Doullens Citadelle	23/03/1935
	MEDDAH, Mohammed, Centre Caumartin, Amiens	04/11/1934
	MEDDAH, Mohamed, Doullens Citadelle	08/03/1933

	MEDDAH, Omar, Caserne Friant Amiens	Présumé en 1937
	MEDJAHDI, Mohamed, Caserne Friant Amiens	03/06/1941
	MEDJAKAL, Ahmed, 85, avenue de la Défense Passive, Amiens	Présumé en 1939
	MEDJEKAL, Sad, Cayeux sur Mer	03/09/1913
	MEDMOUN (née HASDAOUI), Fatma, Poix-de-Picardie	12/02/1922
	MEDMOUN (née ABDELJEBBAR), Ferroudja, Poix-de-Picardie	22/02/1941
	MEDMOUN, Mohamed ben Ismaïl, Poix-de-Picardie	02/01/1944
	MEDMOUN, Mohamed, Amiens Citadelle	08/09/1922
	MEDMOUN, Saïd, Poix-de-Picardie	17/11/1939
	MEGATELI, Mohamed, Caserne Friant Amiens	24/03/1942
	MEDMOUNE (née CHERFAOUI), Yamina, Poix-de-Picardie	29/09/1936
	MEDMOUNE, Mohamed Akli, Poix-de-Picardie	08/04/1929
	MEGHARBI, Mohamed, 263, route de Paris, Amiens	02/10/1922
	MEGHARBI, Mohamed Salah, 263, route de Paris, Amiens	06/02/1939
	MEGHARBI (née BENLAKHDAR), Zebida, 263, route de Paris, Amiens	16/05/1937
	MEHABLI, Abdelkader, Caserne Friant Amiens	09/10/1937
	MAHALLI, Bachir, Caserne Friant Amiens	11/05/1937
	MAKHALAT, Rabah, Caserne Friant Amiens	28/12/1936
	MEKID, Boudissa, Abbeville	04/11/1929
	MEKID (née MANTAT), Ferroudja, Abbeville	13/01/1933
	MEKREZ, Smâil, Amiens Citadelle	07/03/1936
	MELLAH, Boualem, Caserne Friant Amiens	03/01/1931
	MENASRIA (née MAREOUMIA), Abdjia, Rue d'Elbeuf, Amiens	Présumée en 1918
	MENASRIA (née BENNOUR), Fatma, Rue d'Elbeuf, Amiens	01/07/1938
	MENASRIA, Balah, Rue d'Elbeuf, Amiens	21/10/1930
	MERABET, Abdelmadjid, HLM rue de Milly, Doullens	03/02/1930
	MERABET (née BOUKERISSA), Djamilia, HLM rue de Milly, Doullens	26/10/1937
	MERABET, Mohamed, Outrebois	Présumé en 1923
	MERABET (née SAADAOUJ), Zakia, Outrebois	Présumée en 1939
	MERABIT (née MEHAL), Fatma, Poix-de-Picardie	07/01/1935
	MERABTI, Mohammed, Poix-de-Picardie	20/08/1918
	MERABTI, Mohamed Saïd, Poix-de-Picardie	28/06/1932
	MERABTI (née METAHRI), Zihour, Poix-de-Picardie	Présumée en 1933
	MERAH, Aïcha, 15, rue Belu, Amiens	05/06/1934
	MERAOUIMIA, Ali, Rue Chabanne, Amiens	Présumé en 1886
	MERAOUIMIA, Hafnaoui, Rue Chabanne, Amiens	Présumé en 1933
	MERAOUIMIA, Sehili, Rue Chabanne, Amiens	Présumé en 1921
	MERAOUIMIA, Brahim, Rue Chabanne, Amiens	13/03/1941

	MERAOUMIA (née MERAOUMIA), Laadj, Rue Chabanne, Amiens	Présumée en 1915
	MERAOUMIA, Lakhdar, Caserne Friant Amiens	01/07/1927
	MERAOUMIA (née MENASRIA), Sallahoum, Rue Chabanne, Amiens	23/11/1935
	MERAOUMIA (née AOUNE), Mazia, Rue Chabanne, Amiens	Présumée en 1936
	MERAOUMIA [GHEHAÏRÏA] (née KAHIRIA), Seghira, Rue Chabanne, Amiens	Présumée en 1927
	MERHANE, Bouazza, Caserne Friant Amiens	31/01/1939
	MEROUANE, M'Hamed, Caserne Friant Amiens	04/12/1939
	MERZOUG, Toumi, 3, Port d'Aval, Amiens	Présumé en 1938
	MESBOUB, Mohamed Abdelkader, Fouilloy	Présumé en 1937
	MESLEM, Kaddour, 17, rue des Rinchevaux, Amiens	27/04/1937
	MESSAFAH (née DJIED), Halima, 4, rue Ingres, Amiens	Présumée en 1924
	METHARI, Benyad, Amiens Citadelle	20/11/1925
	METHARI (née TAIELEB), Rekia, Poix-de-Picardie	06/11/1934
	METAHRI, Tahar, Poix-de-Picardie	11/11/1926
	METHARI (née TELDJA), bent Cherif, 36, cité de Strasbourg, Amiens	Présumée en 1930
	METMATI (née BOUCHENIAKA), Meriem, Amiens Citadelle	14/05/1935
	METMATI, Youcef, Amiens Citadelle	17/04/1934
	METMER, Mohammed Arezki, 192, chaussée Saint-Pierre, Amiens	05/05/1913
	MEZROUH, Benyagoub, Vilette	24/01/1912
	MEZROUH (née BAAZI), Messaouda, Vilette	28/04/1931
	MEZZIANI, Saïd ben Ali, Caserne Friant Amiens	Présumé en 1917
	MIHOUBI, Hassenne, Lamotte Brebière	16/05/1922
	MILOUD-HOCEINE, Abdelkmalik, 23, avenue du Général Leclercq, Doullens	08/04/1940
	MIMOUN, Mohamed, Chaulnes	21/01/1931
	MIMOUNI, Bendjema, Caserne Friant Amiens	Présumé en 1922
	MIRAOUÏ, Abdelkader, 34, cité de Strasbourg, Amiens	04/05/1944
	MIRAOUÏ, Ali, Amiens Citadelle	23/03/1939
	MIRAOUÏ, Djilali, Boulevard de Roubaix, cité de la briqueterie, Amiens	30/08/1936
	MIRAOUÏ (née KAHLINE), Khira, Amiens Citadelle	25/01/1936
	MIRAOUÏ (née KAHLINE), Keltoum, 34, cité de Strasbourg, Amiens	Présumée septembre 1941
	MOHAMED-RAHMANI, Abdelkader, Caserne Friant Amiens	Présumé en 1941
	MOHAMED, ben Abdelkrim, 28, cité Baudelocque, Amiens	15/12/1941
	MOHAMED, ben Rhamane, Caserne Friant Amiens	Présumé en 1938

MOKHTARI (née MOKHTARI), Fatma, Daours	08/05/1911
MOKHTARI (née MOKHTARI), Khedidja, Amiens Citadelle	12/09/1941
MOKKADEM, Abdelkader, Amiens Citadelle	28/09/1930
MOKKADEM (née YOUNES), Sakina, 4, cité de Strasbourg, Amiens	27/09/1937
MOKRANI, Ahmed, Doullens Citadelle	Présumé en 1931
MOKRANI (née BELKHACEM), Dahlia, Doullens Citadelle	Présumée en 1940
MOKRANI (née BOUZARARA), Fatma, Doullens Citadelle	Présumée en 1939
MOKRANI, Mohamed, Doullens Citadelle	Présumé en 1921
MOKTARI, Salem, 68, rue Rémi Cossin, Amiens	01/01/1898
MOSBAH, Lakhdar, Caserne Friant Amiens	Présumé en 1935
MOSTEFA-CHEBRA, M'Hamed, Amiens Citadelle	15/04/1936
MOSTEFA-CHEBRA (née BELHARBI-ZERROUKI), Zohra, 10, rue Maurice Ravel, Amiens et 7 rue Auguste Carvin, Amiens	21/05/1943
MOUDIR, Ali, Doullens Citadelle	09/04/1915
MOUDIR (née DERMOUCHE), Fatima, Doullens Citadelle	08/11/1916
MOUDIR (née MOUDIR), Fatima bent Mohamed Amaziane, Doullens Citadelle	Présumée en 1877
MOUDIR, Mohamed, Doullens Citadelle	11/04/1939
MOUDIR (née MOUDIR), Sadia, Doullens Citadelle	16/12/1946
MOUFFOC, Ali, Caserne Friant Amiens	11/04/1938
MOUHOUB, Arezki, Poix-de-Picardie	25/06/1939
MOUHOUB (née AFLIAOU), Fatma, Poix-de-Picardie	07/08/1932
MOUHOUB, Mohammed, Poix-de-Picardie	16/04/1911
MOUHOUB (née BELLIRI), Ouiza, Poix-de-Picardie	10/10/1941
MOUHOUB, Saïd, Doullens Citadelle	04/03/1942
MOULAY, Minioun, Doullens Citadelle	Présumée en 1930
MOULAY (née MOULAY), Yacout, Doullens Citadelle	Présumée en 1940
MOUMEN, Hocine, Amiens Citadelle	08/10/1929
MOUMEN, Tahar, 16, cité de Strasbourg, Amiens	13/03/1926
MOUMEN (née CHATEUR), Zohra, Amiens Citadelle	18/10/1935
MOUNI, Mohamed, Caserne Friant Amiens	14/01/1935
MOUSLI, Kouider, Caserne Friant Amiens	25/03/1929
MOUSLI (née ZOUAOUI), Zoulikha, 17, rue Watteau, Amiens	02/02/1937
MOUSSAOUI (née BENGALLA), Djanja, Doullens Citadelle	18/12/1932
MOUSSAOUI, Mohamed, Doullens Citadelle	14/02/1933
MOUSSIDENE, Saïd, Caserne Friant Amiens	25/07/1942
NAAMANE, Mohamed, 12, cité de Strasbourg, Amiens	Présumé en 1936
NAAMANE, Sahraoui, 32, cité de Strasbourg, Amiens	05/01/1948
NACEUR, Mohamed, Caserne Friant Amiens	18/07/1943
NAFA, Arezki, Poix-de-Picardie	01/02/1925

	NAFA (née ABDELLATIF), Yamina bent Mohammed, Poix-de-Picardie	28/01/1929
	NAMAOUDI, Hocène, Caserne Friant Amiens	14/05/1938
	NASSAH, Abdelkader ben Abdelkader, Doullens Citadelle	16/07/1941
	NASSAH (née ZEGHANI), Kheira, Doullens Citadelle	10/08/1915
	NEDJAM, Saïd ben Amar ben Ali, Rue du Messenger, Amiens	16/02/1934
	NEDJARI, Ali, Doullens Citadelle	27/09/1916
	NEDJARI, Madhi, Doullens Citadelle	23/11/1940
	NEDJARI (née TALAOURAR), Zechira, Doullens Citadelle	06/11/1944
	NEECHE, Abdallah, 26, route d'Amiens, Villers Bretonneux	Présumé en 1941
	NOUACER, Mabrouck, Amiens Citadelle	12/03/1939
	NOUARI, Djelloul, Caserne Friant Amiens	Présumé en 1943
	NOUGAB, Mohamed, Rue Jean Jaurès, Amiens	01/07/1928
	NOUGAL, Ahmed, Caserne Friant Amiens	Présumé en 1935
	NOUI, Mohamed, 21, rue des Cordeliers, Paris 13e	07/09/1938
	NOURINE, Mohamed, Amiens Citadelle	09/08/1937
	OKACHA, Abdelkader, Caserne Friant Amiens	17/05/1937
	OSTMANE (née BRAHIM), Auha, Doullens Citadelle	10/04/1927
	OSTAME, Rebath, Doullens Citadelle	01/12/1932
	OSTMANE, Mohammed, 6, rue Remi Belleau, Amiens	06/01/1947
	OUAAD, Abdelkader, Doullens Citadelle	16/10/1917
	OUAAD, Ahmed, Doullens Citadelle	12/02/1933
	OUAAD (née TERFAOUI), Fatma, Doullens Citadelle	Présumée en 1932
	OUAAD (née ADJOUDE), Yamina, Doullens Citadelle	Présumé en 1938
	OUAAR, Mostèfa, Caserne Friant Amiens	27/06/1942
	OUADA, Abdelmajid, Caserne Friant Amiens	Présumé en 1940
	OUAMARA, Hocine, Caserne Friant Amiens	24/02/1943
	OULD AISSA, Rabah, 2, rue Jean Jaurès Amiens	03/01/1942
	OULDALI (née BOUAISSA), Aïcha, Doullens Fluba	08/07/1942
	OULD KRADA, Abdallah, Caserne Friant Amiens	19/04/1935
	OUMSALEM, Mohamed, Doullens Citadelle	16/02/1908
	OUMSALEM (née HAMEL), Tassadit bent Kaci, Doullens Citadelle	29/09/1921
	OUSSOUSSOU, Ydia, Quartier Friant, Amiens	23/01/1942
	OUZRARA (née ZOUZAOUI), Djouher, Doullens Citadelle	16/09/1921
	OUZRARA, Mohamed, Doullens Citadelle	23/10/1917
	RABAH (née MIRAOUI), Djouher, 35, rue Ronsard, Amiens	Présumée en 1925
	RABAH (née TEUKRI), Yamina, 2, rue Ronsard, Amiens	03/12/1929
	RABAH (née KAHLINE), Yamina, 5, rue Remi Belleau, Amiens	02/06/1940
	RABAIN, Maamar, 93, rue Terral, Amiens	Présumé en 1941
	RABEHI, Ahmed, Quartier Friant, Amiens	Présumé en 1934



	RABEHI (née TAILEB), Dahbia, Offoy	03/04/1937
	RABEHI, Saïd, Offoy	03/02/1932
	RABHI, Abdelkader, Caserne Friant Amiens	02/08/1937
	RABHI, Aomar, rue du Dr Dumeige, Poix-de-Picardie	03/07/1936
	RAFED, Rabah, 2, boulevard du Jardin des Plantes, Amiens	23/04/1938
	RAHAL, Kaddour, 2, rue Jean Jaurès Amiens	25/05/1931
	RAHMANI, Amar, rue Cands, Saint-Saufieu	03/03/1934
	RAHMANI (née ZARI), Fatma, rue Candas, Saint-Saufieu	Présumée en 1939
	RAHMANI, Mohamed Seghir, Amiens Citadelle	10/04/1937
	RAHMANI, Saïd, Caserne Friant Amiens	23/01/1935
	RAHMANI, Saïd, chantier HMS, rue Caumartin, Amiens	23/01/1936
	RAHMANI, Abdelkader, Amiens Citadelle	25/12/1937
	RAHMOUNI (née SALEM), Khadoudja, Amiens Citadelle	Présumée en 1949
	RAIS, Youcef, 22, boulevard Carnot, Amiens	20/07/1918
	RAMDANE (née HABRI), Zoulikha, 10, rue Chardin, Amiens	02/09/1934
	RARBI, Mohamed, 20, cité de l'Avre, Longueau	11/05/1924
	RARBI (née ANDASMAS), Khididja, 20, cité de l'Avre, Longueau	10/06/1935
	RAOUATI, Yamina, 223, rue de Cottenchy, Amiens	19/02/1947
	RASSI, Abdelkader, 3, Port d'Aval, Amiens	27/02/1936
	REBIDJ, Ahmed, Doullens Citadelle	Présumé en 1929
	REBIDJ (née REBAIN), Zohra, Doullens Citadelle	Présumé en 1932
	REBOUH, Mohamed, Caserne Friant Amiens	25/08/1941
	RECHACHI, Hamana, Caserne Friant Amiens	Présumé en 1937
	REDJIMI, Youcef, Rue Louis Thuiller Café du Football, Amiens	17/11/1937
	REFFI, Mammam, Monchy Lagache	15/06/1909
	REHIM, Ammar, Caserne Friant Amiens	02/04/1928
	REMAIDIA, Mohammed, Caserne Friant Amiens	Présumé en 1941
	REZAIGUIA, Mohamed, Place Vogel, Amiens	Présumé en 1932
	REZAK, Tahar, 111, rue de Verdun, Amiens	Présumé en 1933
	REZIGA (née ZERGA), Fathouma, Amiens Citadelle	08/12/1940
	REZIGA, Mohammed, Amiens Citadelle	25/09/1938
	REZIGA, Zohra, 46, rue Ronsard, Amiens	16/06/1955
	RHALLOUM, Hocine, Caserne Friant Amiens	10/03/1940
	RIGHI, Ali, Caserne Friant Amiens	17/02/1920
	ROUAS, Mokrane, 2, rue de l'Oratoire, Amiens	08/01/1940
	ROUBA, Abdelmadjid, Caserne Friant Amiens	28/08/1942
	ROUIDJALI, Arezki, Doullens Citadelle	23/09/1928
	RUIDJALI (née DERMOUCHE), Sadia, Doullens Citadelle	07/10/1931
	SAADI, M'Hammed, Saint-Riquier	27/08/1925
	SAADI, Saïd, Caserne Friant Amiens	26/12/1938

	SADAoui, Ammar, Outrebois	16/12/1936
	SADAoui (née BOULEDJEMAR), Djamila, Outrebois	Présumée en 1937
	SADAoui (née AYADI), Oumelaaz, 24, cité de Strasbourg, Amiens	11/03/1937
	SADAoui (née HASSEIN), Ourida, 24, cité de Strasbourg, Amiens	21/07/1941
	SADAoui, Saïd, Caserne Friant Amiens	19/11/1930
	SAHKRI, Abdelkader, 6, cité de Strasbourg, Amiens	12/10/1939
	SAHLaoui (née MAHMOUDI), Mahdjouba, Amiens Citadelle	Présumé en 1940
	SAHLaoui, Mohamed, Amiens Citadelle	24/01/1924
	SAHNOUNE, Ahmed, Caserne Friant Amiens	Présumé en 1939
	SAID (née BOUDJEMAR), Aïcha, Saint-Mard	04/04/1941
	SAID (née TASSADIT), Isker, Doullens Citadelle	Présumée en 1903
	SAID, Mohamed, Saint-Mard	07/10/1923
	SAIDI, Ahmed, Doullens Citadelle	28/09/1938
	SAIDI (née ALGANE), Dahlia, Doullens Citadelle	23/01/1936
	SAIDI, Salem, Doullens Citadelle	04/12/1933
	SAIDI (née ALGANE), Tassadit, Doullens Citadelle	25/05/1912
	SAKER, Abdallah, Doullens Citadelle	Présumé en 1942
	SAKHRI (née DIA), Fatma, 4, rue Stephenson, Amiens	16/11/1913
	SAKHRI (née SAKHRI), Halima dite Fatma, Amiens Citadelle	Présumée en 1892
	SAKHRI, Messaoud, 6, cité de Strasbourg, Amiens	Présumé en 1872
	SAKHRI (née ZERGA), Messaouda, 6, cité de Strasbourg, Amiens	13/01/1944
	SAKHRI, Mohamed, 4, rue Stephenson, Amiens	01/07/1918
	SAKHRI, Mohamed, Amiens Citadelle	08/06/1931
	SAKRI, Abdelkader, 61, rue des Teinturiers, Amiens	25/05/1913
	SAKRI (née LADEC), Yamina, 61, rue des Teinturiers, Amiens	Présumée en 1890
	SAKRI (née DOUIFI), Zohra, 61, rue des Teinturiers, Amiens	02/03/1914
	SAKRI (née LAMDANS), Zohra, 61, rue des Teinturiers, Amiens	17/10/1931
	SALHI, Ali, 1, rue Dumont, Abbeville	10/09/1917
	SARRI, Arezki, 495, rue d'Abbeville, Amiens	12/05/1912
	SEBAÏ, Ahmed, Doullens Citadelle	16/10/1944
	SEBAI, Ali, Doullens Citadelle	12/06/1941
	SEBAI, Mohamed, Doullens Citadelle	12/07/1923
	SEBAÏ (née LASKRI), Mouni bent Ali, Doullens Citadelle	09/12/1924
	SEBBACHE, Mohamed, Amiens Citadelle	04/05/1940
	SEBTI, Saïd, Caserne Friant Amiens	27/03/1932
	SEGHOURL, Amar, Caserne Friant Amiens	01/12/1941
	SEKKANE, Benameur, Amiens Citadelle	Présumé en 1936
	SEOUDI, Mazouzi, Caserne Friant, Amiens	21/09/1943
	SERRAI, Brahim, 38, rue Allou, Amiens	04/07/1938

	SIFI, Brahim, Caserne Friant Amiens	14/01/1933
	SIGUESNI, Mohammed, rue du Dr Dumeige, Poix-de-Picardie	Présumé en 1940
	SI KADDOUR, Mohamed, Caserne Friant Amiens	Présumé en 1939
	SLIDJA, Abdelkader, Doullens Citadelle	23/02/1931
	SLIDJA (née ANDASMAS), Berchta, Doullens Citadelle	23/07/1936
	SLIM, Mustapha, 9, Place au Feurre, Amiens	14/05/1939
	SMAIL, Bagdad, Caserne Friant Amiens	03/03/1921
	SNP, Aïssa, Caserne Friant Amiens	Présumée en 1931
	SNP, Ali ben Mohamed, Amiens Citadelle	Présumé en 1929
	SNP, Bagdad, Caserne Friant Amiens	Présumé en 1942
	SNP, Lakhdar, Caserne Friant Amiens	Présumé en 1927
	SNP, Laredj, Lille	Présumé en 1941
	SNP, Mohamed ben Larbi, 2, rue Jean Jaurès Amiens	Présumé en 1941
	SNP, Mohamed, Caserne Friant Amiens	23/04/1931
	SNP, Tedjini ben Slimane, Centre Gaudissart, Amiens	Présumé en 1928
	SOUALAH, Laiachi, Caserne Friant Amiens	02/12/1939
	SOUALMIA, Mahmoud, 15, place Vogel, Amiens	04/06/1942
	SOUNA (ALLAOUI), Cherifa, 23, cité de Strabourg, Amiens	10/08/1944
	SOUNA, Mohamed, Amiens Citadelle	16/03/1938
	TADJER, Ali, Doullens	06/03/1934
	TAGACHOUCHT, Saïd, Doullens Citadelle	Présumé en 1942
	TAGACHOUCHI (née CHEIKH), Tassadit, Doullens Citadelle	27/12/1946
	TAHAR-DAHMANI, Abdelkader, Caserne Friant Amiens	Présumé en 1939
	TAHAR-DJEBBAR, Mostefa ben Khelifa, 76 route de Chauny, Ham	Présumé en 1930
	TAKOUCHE (née HALOUI), Aïcha, Amiens Citadelle	02/07/1940
	TAKOUCHE, Mohamed, Amiens Citadelle	02/10/1928
	TALAOURAR (née TAOURIRT), Zohra, Doullens Citadelle	Présumée en 1918
	TALAOURAR (née HAMADACHE), Baya, Doullens Citadelle	24/04/1940
	TALAOURAR, Saïd, Doullens Citadelle	01/08/1938
	TALBI, Ahmed, Amiens Citadelle	21/11/1939
	TALBY, Hadj ben Otmane, 18, place de la République, Corbie	16/01/1939
	TALBI, Moulay, Caserne Friant Amiens	01/02/1936
	TALEB, Mahmoud, Caserne Friant Amiens	Présumé en 1915
	TAMDJIRT, Mohammed Arezki, rue du Dr Dumeige, Poix-de-Picardie	16/01/1914

TASLAMATE (née MAZOUZ), Fatma, Doullens Citadelle	08/09/1912
TEKALI, Boualem, Caserne Friant Amiens	Présumé en 1936
TERCHA, Ali, caserne Courbet Abbeville	24/11/1932
TERCHANI, Benaïssa, rue du Docteur Dumeige Poix-de-Picardie	31/05/1934
TERCHANI (née MAROUF), Zohra, rue du Docteur Dumeige Poix-de-Picardie	03/07/1940
TERMELILL, Ahmed, 40 rue Marceau Boullanger, Longueau	30/12/1936
TEURKI, Abdelkader, Doullens Citadelle	09/08/1922
TEURKI, Ali ben Mohammed, Doullens Citadelle	01/02/1927
TEURKI (née AMZERT), Fatma, Doullens Citadelle	01/01/1903
TEURKI (née BAIRAD), Fatma, Doullens Citadelle	27/12/1941
TEURKI (née RABAH), Fatma, Doullens Citadelle	18/02/1926
TEURKI, Mammam, Doullens Citadelle	30/01/1942
TEURKI, Miloud ben Mohamed ben Mohamed, Doullens Citadelle	29/09/1933
TORKI, Mohamed, Doullens Citadelle	13/01/1920
TEURKI, Mohamed, /	/
TEURKI (née ZITOUFI), Oumelkheir bent Mohamed, Doullens Citadelle	01/01/1937
TEURKI (née HENDAOUÏ), Yamina, Doullens Citadelle	15/04/1929
TIGHERSINE (née FOUCHANE), Fatma, Doullens Citadelle	11/10/1941
TIGHERSINE, Mohamed, Doullens Citadelle	27/04/1939
TIMBARK (née YAHAOUÏ), Kahla, Doullens Citadelle	Présumée en 1907
TIRAOUI, Brahim, Caserne Friant Amiens	05/02/1934
TIZAOUI, Mesmoudi, Caserne Friant Amiens	17/07/1942
TOUATI, Ali, Caserne Friant Amiens	Présumé en 1937
TOUAZI, Abdelkader, hospice Dumont Abbeville	17/05/1913
TOUAZI (née LARACHI), Yamina, hospice Dumont Abbeville	Présumée en 1926
TOUNKOB, MOHAMED, Caserne Friant Amiens	26/07/1930
TOUTA (née BENGALLA), Fatma, Doullens Citadelle	10/03/1930
TSELMAT (née TSELMAT), Hadjila, Doullens	15/01/1939
TURKI, Hamlaoui, Caserne Friant Amiens	20/10/1929
YAHIAOUI (née BELHAMILI), Adjila, Beauval	Présumée en 1930
YAHIAOUI, Amar ben Ali, rue Carabin Doullens, Citadelle	06/02/1944
YAHIAOUI, Ali, Doullens Citadelle	08/01/1916
YAHIAOUI (née ABBAS), Fatma, 4 et 5 rue Carabin Doullens	22/08/1926
YAHIAOUI, Mohamed, 4 et 5 rue Carabin Doullens	08/11/1939
YAHIAOUI, Rabah, Doullens Citadelle	20/10/1923
YAHIAOUI (née ACID BEN AMAR), Tassadit, Doullens Citadelle	Présumée en 1927
YAKOUR, Abdelkader, Caserne Friant Amiens	15/12/1935

	YALA, Saïd, 51 Boulevard de la République Ham	08/06/1903
	YATOUI, Bachir, Centre Gaudissart, Amiens	08/09/1924
	YAZI, Larbi, Vaux-en-Amiénois	30/10/1909
	YOUCEFI, Hadj, Caserne Friant Amiens	12/04/1936
	YOUCEFI, Tahar, 3 Port d'Aval, Amiens	28/09/1941
	YOUSFI, Benaïssa, Caserne Friant Amiens	17/11/1938
	ZADA, Mohamed, 21 rue des Granges, Amiens	26/12/1906
	ZAGHARI, Kaddour, Caserne Friant Amiens	29/08/1934
	ZAIDA, Lekehal, café de Paris, Ailly-sur-Somme	31/12/1936
	ZANABI, Abdelkader, 24 rue Vasniez Fiquet, Amiens	30/12/1928
	ZAUCHE, M'Hamed, Caserne Friant Amiens	21/10/1943
	ZAUI, Bouchakour, Caserne Friant Amiens	Présumé en 1943
	ZEGGAOUI, Elhadj, Caserne Friant Amiens	Présumé en 1940
	ZEGRAR, Belkacem, Amiens Citadelle	25/08/1937
	ZEKRAOUI, Cheikh, Amiens Citadelle	31/03/1944
	ZEMMOUR (née BELASSEL), Fatma, 10, cité de Strasbourg, Amiens	28/12/1937
	ZEMMOUR, Mohamed, 10, cité de Strasbourg, Amiens	04/06/1929
	ZENAK, Ali, Caserne Friant Amiens	16/03/1942
	ZENAK (née GOUMID), Zohra, 11, cité de Strasbourg, Amiens	14/07/1944
	ZERROUKI (née BOUKABCHA), Bakta, Doullens Citadelle	03/10/1948
	ZERROUKI, Mohamed, Doullens Citadelle	03/10/1940
	ZIANE (née BEIRADE), Bekhta, Amiens Citadelle	22/04/1929
	ZIANE AMMAR, Djelloul, Amiens Citadelle	11/02/1935
	ZIRMI, Amokrane, Amiens Citadelle	18/04/1936
	ZITOUFI, Djilali ben Mohamed, 38 cité de la Briqueterie Amiens	25/09/1939
	ZITOUFI (née AZAOUI), Yamina, 38 cité de la Briqueterie Amiens	27/04/1941
	ZITOUNI, Ahmed, A la chope du Nord, 9 place Fiquet, Amiens	02/09/1917
	ZITOUNI, Ali, 19 rue Marceau Boullanger, Longueau	08/02/1941
	ZITOUNI, Djelloul, 19 cité de l'Avre, Longueau	20/09/1944
	ZITOUNI, Khidim, Caserne Friant Amiens	05/03/1937
	ZITOUNI (née DJABELLAH), Kheira, 19 cité de l'Avre, Amiens	19/12/1940
	ZITOUNI, Mebareck, Caserne Friant Amiens	17/03/1938
	ZITOUNI, Mohamed, 19 cité de l'Avre, Longueau	Présumé 1886
	ZITOUNI, Rabah, 19 rue Marceau Boullanger, Longueau	17/02/1942
	ZITOUNI (née KHEBCHER), Zaama, 19 cité de l'Avre, Longueau	11/02/1923
	ZNAINI (née HABIRECHE), Bakta, Amiens Citadelle	07/02/1934
	ZNAINI, Bellabes, Amiens Citadelle	1926
	ZOUAOUI (née IDJELLIDINE), Houria, Amiens Citadelle	23/05/1940
	ZOUAOUI, Mohamed, Amiens Citadelle	02/11/1932
<b>278 W 2</b>	<b>AJOURNEMENT</b>	
	ABDI, Mohamed Ramdame, Doullens Citadelle	01/12/1936
	AFIR, Saïd ben Ali ben Mohamed, Doullens Citadelle	30/03/1933
	AFIR (née ALIANE), Sahra, Doullens Citadelle	13/03/1929
	ALLOU, Saïd ben Sliman, Doullens Citadelle	04/09/1940

	AMMOURA, Ahmed, Doullens Citadelle	23/12/1948
	AMMOURA (née FERRI), Tassadit bent Amar, Doullens Citadelle	1941
	BACHA, Saïd, Doullens Citadelle	05/05/1927
	BENALLOU, Mohamed, 3 Port d'Aval, Amiens	18/08/1929
	BEY (née BOUCHERAK), Dahbia, Doullens Citadelle	18/03/1941
	BEY, Lounés, Doullens Citadelle	05/12/1940
	BORDJ, Mazouz, 211 rue du Faubourg de Hem, Amiens	1917
	CHAFFAA, Belhadj, Amiens	25/12/1936
	CHAOUCHE, Mohammed, Doullens Citadelle	08/10/1940
	CHERRAD, Saïd ben Lardi ben Tayeb, 2 rue Jean Jaurès Amiens	22/01/1941
	DAHASSE, Bouziane, 9, Place au Feurre, Amiens	21/03/1942
	DENNI, Mohamed ben Rabah, Amiens Citadelle	15/09/1933
	DJAFER, Ahmed, rue du Docteur Dumeige Poix-de-Picardie	29/01/1929
	DJAFER (née MAROUF), Yamina, rue du Docteur Dumeige Poix-de-Picardie	17/02/1929
	HAMIDI, Zohra, Doullens Citadelle	02/08/1935
	HAMOUR, Saïd, Doullens Citadelle	24/11/1936
	KORCHEF (née REBIAI), Chérifa, Amiens Citadelle	1941
	MAROC, Kaddour, Mers les Bains	09/08/1922
	MOKHTARI, M'Hamed, château Postel Daours	1937
<b>278 W 3</b>	<b>REJETS</b>	
	ABAD, Mayouf, zone industrielle Amiens	01/10/1938
	ABBED, Abdelkader ben Djillali, Amiens Citadelle	16/05/1941
	ABDI, Salah, rue du cloître de la Barge Amiens	09/09/1925
	AMIRECHE, Ahmed, 12 rue des Majots, Amiens	25/02/1929
	AMARANE, Ghaïa, 28 cité de Strasbourg, Amiens	15/01/1948
	AOUARI (née BESSINI), Kheira, 27 rue Ronsard, Amiens	03/06/1943
	AOURI, ben Abdallah, 27 rue Ronsard, Amiens	19/02/1940
	ARZALAI, Khédidja, 38 cité de Strasbourg, Amiens	1947
	BAHRI, Miloud, 41 chemin des Carmiers Amiens	20/04/1940
	BEDDIAR, Hachemi, 2 Boulevard du Jardin des Plantes, Amiens	29/09/1936
	BELACHIA (ou BELAICHA), Mohamed Saïd, 23 rue notre Dame, Abbeville	20/05/1910
	BELLOT, Amar, 4 rue Jean Racine Amiens	27/10/1928
	BENAÏSSA, Mohamed, Friville-Escarbotin	1934
	BENGHAOULA, Mohamed, boulevard du jardin des plantes, Amiens	21/03/1932
	BEN GHUELLAB, Ali ben Saïd, 12 rue Sainte Catherine, Amiens	06/02/1937
	BENHARKAT, Abdelkader, Beauvais	27/05/1938
	BENHENNI, Mohamed, 31, cité Briqueterie, Amiens	07/02/1932
	BENZEKRI, Belkacem, Caserne Friant Amiens	07/06/1936
	BOUACIDA, Slimane, 2, rue de l'Aventure, Amiens	16/06/1936
	BOUDA, Belaïd, 211 rue du Faubourg de Hem, Amiens	07/04/1906
	BOUMAAZA, Saïd, 3, Port d'Aval, Amiens	24/03/1941
	BOUZELLIFA, Ayache, Caserne Friant Amiens	12/06/1941
	CHAOUCH, Brahim Ben Abdallah Salem, 37, rue F. Petit, Amiens	01/03/1940
	CHERCHEF, Snouci, 12, rue Gaudissart, Amiens	12/01/1936
	CHOUIREB, Mohamed Arezki, Doullens Citadelle	08/04/1943
	DAHMANI, Dahmane, Poix-de-Picardie	30/05/1911

	DAHO, Said, 2, rue de l'Aventure, Amiens	25/03/1937
	DIDA, Mokhtar, 2 boulevard du jardin des plantes, Amiens	04/09/1938
	DIF, Abderrahmane, 254, rue du Faubourg de Hem, Amiens	1933
	GUEROUMI Tinbarek, Doullens	1955
	HADJI, Saad, 28, cité Baudelocque, Amiens	16/11/1936
	HALLAOUI , Hadda, Caserne Friant Amiens	04/03/1941
	HAMADACHE, Boualem, Caserne Friant Amiens	04/01/1943
	HAMLAOUI (née KHOUALDIA), Houria, 4, rue Chardin, Amiens	26/12/1933
	HELIMI, Djemi, Caserne Friant Amiens	17/09/1941
	KADDECHE, Khernis, Amiens	22/03/1931
	KERBOUA, Tayeb, 6, rue de la République, Amiens	29/03/1928
	KHOUALDIA, Amara, 4, rue Chardin, Amiens	06/02/1935
	KORCHI, Belgacem, rue des neuf moulins, Doullens	11/02/1941
	KRIM, Ségni, 137, rue Louis Thuillier, Amiens	15/10/1932
	LADIDI, Amokrane, 15 rue Bélu, Amiens	05/07/1926
	LAISSOUB, Rabah, impasse Suzanne, 111 rue Saint-Honoré, Amiens	10/10/1933
	LALMAS, Mohamed Rabah, 12 boulevard Jules Verne, Amiens	03/02/1932
	MAAOUI, Salah, 49 rue du Don, Amiens	23/08/1930
	MAZOUZI, Mohamed, Centre Gaudissart, Amiens	28/08/1928
	MEDJBARI, Mohammed, 16, rue Marceau Boullanger, Longueau	04/10/1919
	MOULAY, Abdelkader, Amiens	1934
	OUDDANE, Djilali, 68, rue du Hocquet, Amiens	02/05/1913
	ROUZZI, Mohamed, Vesoul, Alger	09/06/1937
	SAADAOUI, Ali, 11 rue Pauchet Goret, Doullens	12/01/1946
	SADANI, Mohamed, 53, rue du Maréchal Foch, Cayeux-sur-mer	08/03/1929
	TERCHA (née ABBOUB), Kheïra, caserne Courbet, Abbeville	03/04/1937
	TOULAIT Mohamed, Hôtel Bellevue Amiens	18/04/1933
<b>278 W 4</b>	<b>LIBERATION DES LIENS D'ALLEGANCE</b>	
	ABBOU, Bendahiba Ould Mohamed, Amiens Citadelle	17/01/1937
	ABBOU (née OULD MILOUD), Henoria bent Mohamed Ould Hissa, 13, rue Emile Lesot, Amiens	01/09/1941
	BELHAMRI, Hadj, Amiens Citadelle	1916
	BELHAMRI (née MEGUITIF), Sadia, Amiens Citadelle	14/11/1927
	NOUAOUR, Mohamed, Amiens	05/01/1872
	NOUAOUR, Mokhtar, 2 rue de l'Aventure, Amiens	03/01/1940
	NOUAOUR (née TEURKI) Zohria	25/09/1952
	RAMDANE Mohaud, 59 ter rue du général Leclercq, Amiens	04/08/1914
	SNOUSSI Abdelkader, Amiens	04/02/1927
	SNOUSSI (née BOUZARA), Kheira, Amiens Citadelle	21/02/1946